

新型コロナウイルス感染症拡大の影響を受ける

事業所を支援するため、広告料を**半額**にします。

商品の販売促進や情報発信の方法でお悩みの方

”PR便”をご活用ください!

チラシ封入サービス

「那覇商工会議所会報誌」に貴社の**チラシを同封して**新商品の紹介やイベント・お買い得情報等を会員企業の皆様へ**お届けします!**

半額

割引ご利用料金(税込価格)

こんなに
お得!

通常料金(税込価格)

	会員	非会員
B5判	8.8万円	11万円
A4判	9.9万円	12.1万円
B4判	14.3万円	16.5万円
A3判	17.6万円	19.8万円

	会員	非会員
B5判	44,000円	55,000円
A4判	49,500円	60,500円
B4判	71,500円	82,500円
A3判	88,000円	99,000円

こんな広告が
有効です!!!

自社のPR・
事業内容の案内

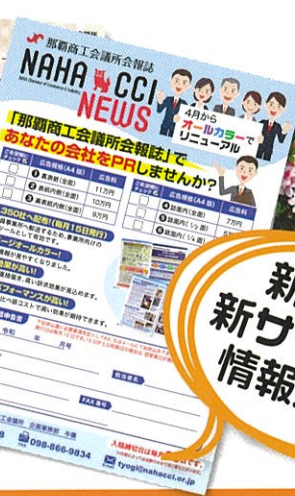
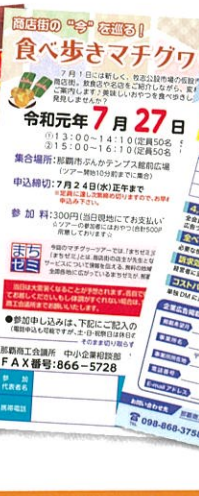

新商品
新サービス
情報発信

那覇商工会議所・企画業務部

〒900-0015 那覇市久茂地1-7-1
琉球リース総合ビル6F

担当:与儀 tyogi@nahacci.or.jp

☎ 098-868-3758 FAX 098-866-9834

裏面の申込書に
記入してFAXか
メールをお送り
下さい

企業PR便の
お申込み・
お問い合わせ

申込書

FAX 098-866-9834☑ tyogi@nahacci.or.jp

ご利用条件

- 締切は毎月25日です。
- 申込書と同封するチラシのサンプルと一緒に送って下さい。
- 信書に該当するものは同封できません。
- 虚偽、または誤解される恐れのあるものは同封できません。
- 同封するチラシは 4,450部を下部右住所へお届け下さい。
残部が発生しても返却致しません。
- A3判、B4判は二つ折りにして納品して下さい。
- 封入の際の順番や裏表の要望にはお応えできません。
- チラシは掲載希望月の前月末までに納品して下さい。
- チラシの内容、重量によってはお断りする場合があります。
- 会員数は月により増減することをご承知下さい。

企業 PR 便の利用条件を遵守し、下記の通り申し込みます。

会社名

_____ 月号同封希望

〒

所在地

担当者名

E-Mail

電話番号

FAX 番号

本誌の表紙に
掲載するタイトル

(16文字程度)

--	--	--	--	--	--	--	--	--	--	--	--	--	--	--	--	--	--	--	--

希望規格にチェック☑を付けて下さい。

	会 員	非会員
B5判	<input type="checkbox"/> 44,000円	<input type="checkbox"/> 55,000円
A4判	<input type="checkbox"/> 49,500円	<input type="checkbox"/> 60,500円
B4判	<input type="checkbox"/> 71,500円	<input type="checkbox"/> 82,500円
A3判	<input type="checkbox"/> 88,000円	<input type="checkbox"/> 99,000円

(税込価格)

**同封する
チラシの届け先**郵送・持込
どちらも
OK**(株)タイムス発送**

〒901-2128 浦添市伊奈武瀬1-10-5

TEL 098-860-7730 企画事業部(担当:喜屋武 正夫)



オールカラーになり見やすくなりました。

年賀企業広告募集のご案内

謹啓、時下益々ご清祥の事とお慶び申し上げます。

平素より当会議所活動にご理解と、ご協力賜り衷心より感謝申し上げます。

新型コロナウイルス感染症拡大の緊急事態宣言が解除され、これまで感染症防止対策に対する皆様のご努力とご協力に敬意の意を表します。

当所では、新たな年を迎えるにあたり、会員企業皆様の健勝とご発展を祈念して、年賀企業広告を募集致します。どうぞ、貴社のPRにご利用下さい。

尚、お申し込みは裏面申込書に必要事項を記入の上、郵送・FAX又・メールにてお申し込み下さい。

敬具

広告規格(A4判)	広告料
① 表紙内側(全面)	11万円 55,000円
② 裏表紙内側(全面)	9,9万円 49,500円
③ 誌面内(全面)	7,7万円 38,500円
④ 誌面内(1/2面)	5,5万円 27,500円
⑤ 誌面内(1/4面)	3,3万円 16,500円

(税込価格)

※ 申込締切日:令和3年12月3日(金)

■ 広告規格①②について、申込多数の場合は先着順とさせていただきます。





希望規格にチェック をつけて下さい。

	広告規格 (A4 判)	広告料
<input type="checkbox"/>	① 表紙内側(全面)	55,000円
<input type="checkbox"/>	② 裏表紙内側(全面)	49,500円
<input type="checkbox"/>	③ 誌面内(全面)	38,500円
<input type="checkbox"/>	④ 誌面内(1/2 面)	27,500円
<input type="checkbox"/>	⑤ 誌面内(1/4 面)	16,500円

(税込価格)

■広告規格①②について、申込多数の場合は先着順とさせていただきます。



広告原稿は入稿用メールアドレス



tsukayama@nahacci.or.jp 宛に送信して下さい。

下記申込書に必要事項を記入し FAX、又はメールにてお申込み下さい。

※申込締切日：令和3年12月3日(金)までにお申し込み下さい。

事業所名

担当者名

〒

事業所所在地

電話番号

FAX 番号

E-mail アドレス



1日でわかる! 「儲ける力」のポイント

会計情報活用講座

[沖縄教室 (沖縄産業支援センター開催)]

人吉校

財務管理

研修のねらい

中小企業を取り巻く経営環境が厳しさを増す中、自社が生き残り、成長・発展していくためには、**自社の経営状態を正確に把握し**、全社的に経営課題に取り組み、**利益を生み出す**ことが重要です。

この研修では、会計情報から経営課題を可視化して現状を客観的に把握することの重要性や、会計情報を自社経営に活用する視点を学びます。特に、**現状の財務構造からどのように利益を生み出すか**を演習を交えて学び、利益・資金計画を実現するための進捗管理のポイントを身に付けます。

研修のポイント

- ✓ 会計情報の活用により、日々の経営の見える化や進捗管理の重要性を学びます。
- ✓ 収益改善の方法を導き出すために必要な損益分岐点の基本を理解できます。
- ✓ 会計情報に基づいて、財務体質の具体的な改善方法がわかります。

研修期間

2022年

1/19(水) 【1日間】

対象者

経営者 / 経営幹部 / 後継者

- ・ 経営に会計情報を活かしたいと考えている企業の方
- ・ 管理会計の基本を学びたい方

定員 30名

受講料 16,000円(税込)

会場

沖縄産業支援センター

沖縄県那覇市字小祿 1831番地1



月日	時間	科目	内容
1/19 水	9:45-10:00	開講式・オリエンテーション	
	10:00-12:00	管理会計の基礎知識	会計情報を経営に有効に活用した企業の事例から、経営のための会計について検討します。 ・ 経営に活かす管理会計とは? ・ 儲け(利益)とお金(資金)の関係 ・ 決算書の読み方(分析)のポイント
	13:00-16:00	会計情報の実践的活用法	事例決算書を使って、収益構造の把握や損益分岐点分析の仕方を学びます。 ・ 管理会計の考え方と取り組み方(部門別・商品別・地域別・取引先別) ・ 損益分岐点の考え方と実務的活用方法
	16:00-18:00	利益・資金計画の必要性と計画実行のポイント	利益・資金計画と、計画に沿った管理の仕方を学びます。 ・ 利益・資金計画とは? ・ 計画の実現性を高めるためのポイント
	18:00-18:10	終講式(修了証書交付・アンケート記入)	

講師紹介(敬称略)



城所会計事務所(経営革新等支援機関) 代表

城所 弘明 (きどころ ひろあき)

横浜国立大学経営学部卒業、公認会計士2次試験に合格後、監査法人中央会計事務所にて監査業務に従事。公認会計士3次試験に合格後、税理士資格も取得し、城所総合会計事務所を設立。

現在、建設業・製造業などの税務、資金繰り、監査、公開業務等の指導のほか、「経営事項審査」のコンサルティング、商工会議所・区役所等の実務セミナー講師として活躍中。

主な著書に、『必携・経理部長マニュアル』、『強い会社をつくる戦略キャッシュフロー経営』、『自立・成長企業をつくる実践経営計画』ほか多数。



受講申込書

※すべての項目をもれなく
ご記入ください。

フリガナ			代表者役職		
会社名			フリガナ		
	受講実績	有 ・ 無	代表者氏名		
所在地	〒 _____ 都道府県 _____				
TEL			FAX		
業種	E. 製造業 I-1. 卸売業 I-2. 小売業 R. サービス業 D. 建設業 G. 情報通信業 H. 運輸業 M. 旅館業 Z. その他 具体的に (_____)		業種分類 (製造業のみ○印をおつけください)	9. 食品 10. 飲料 11. 繊維 12. 木材 13. 家具 14. 紙 15. 印刷 16. 化学 17. 石油 18. プラスチック 19. ゴム 20. 皮革製品 21. 窯業 22. 鉄鋼 23. 非鉄金属 24. 金属製品 25. はん用機械 26. 生産用機械 27. 業務用機械 28. 電子部品 29. 電気機械 30. 情報通信機械 31. 輸送用機械 32. その他製造業	
	主要取扱品目	資本金	万円	従業員数	人
研修情報の入手先	1. 研修ガイド 2. チラシ 3. ホームページ 4. Facebook・ウェブ広告 5. メルマガ 6. 他社の紹介・口コミ 7. 自治体・商工団体 8. 金融機関 9. 新聞・雑誌・ラジオ・街頭広告 10. 大学校・中小機構職員の訪問・電話 11. セミナー・イベント 12. その他 (_____)				
事務連絡担当者	フリガナ	部署・役職		TEL	
	氏名			FAX	
	E-mail			メルマガ配信の希望 有 ・ 無	

反社会的勢力でないことの確約について

当社（当機関）は、暴力団等の反社会的な勢力に該当せず、今後においても反社会的勢力との関係を持つ意思がないことを確約します。また、反社会的勢力に該当し、もしくは暴力的な要求行為等に該当する行為をしたことが判明した場合には研修の受講を中止されても異議申し立てを行いません。

コース No.	301	コース名	会計情報活用講座【沖縄教室】
---------	------------	------	-----------------------

受講者情報	フリガナ	年齢	性別	所属部署	役職（役職を記載の上、該当区分に○）
	氏名	歳	男・女		(代表者・役員・管理者・管理者候補等)
	緊急連絡先 TEL (携帯・自宅等)	留意事項	車椅子利用 / その他 (_____)		

受講者情報	フリガナ	年齢	性別	所属部署	役職（役職を記載の上、該当区分に○）
	氏名	歳	男・女		(代表者・役員・管理者・管理者候補等)
	緊急連絡先 TEL (携帯・自宅等)	留意事項	車椅子利用 / その他 (_____)		

受講申込における個人情報の保護について

個人情報保護法に定義される個人情報に該当する情報については、中小機構内で実施する事業で使用します。当該個人情報の第三者（業務委託先を除く）への提供または開示はしません。ただし、お客様の同意がある場合および、法令に基づき要請された場合については、当該個人情報を提供できるものとします。

お申込方法

上記申込書にご記入の上、FAX でご送信ください。申込書が足りない場合は、コピーしてお使いください。人吉校のホームページからお申し込みができます。

※受講要件がありますので、詳しくはホームページをご覧ください。

人吉校

検索

ブラインドのお悩み解決

汚れている

紐が切れた

棒が空回りする

羽が曲がっている

古い

上げ下げできない

解決法①

クリーニング

丸洗いでキレイに！
取外し、取り付けもお任せください。



before



after

解決法②

修理

曲がった羽や、切れたコード類、
壊れた部品等を交換します。

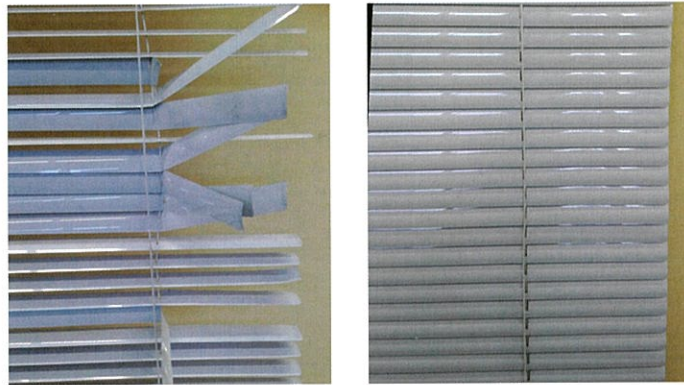

before



after

解決法③

買い替え

●新しいブラインドに買い替え

機能性UP、カラーも新たに变更后、お部屋の雰囲気もリフレッシュ！

●別のタイプに買い替え

カーテン、縦型ブラインド、ロールスクリーン、シェードなど、窓に合うタイプを改めて検討してみましょう！

まずは、無料でお見積り！

裏面のFAX申し込みをご利用ください。

(有)クリアテック沖縄

就労継続支援A型事業所 クリアテックおきなわ

☎098-988-0566

〒901-2405 沖縄県中城村字屋宜605

Email : info@cleartec-okinawa.com

FAX:098-988-0566

無料見積り申込書 FAX 098-988-0466

この申し込み書にご記入の上、FAXにて無料お見積りをお申し込みください。
ご自宅や事業所にお見積りにおうかがいいたします。
メールやお電話でもお申し込み可能です。

① 事業所名

② ご担当者名

③ 所在地

④ 電話番号

⑤ ブラインドのお困りごとにチェックして下さい。(複数チェック可)

クリーニングしたい。

上げ下げできない。

羽が回らない。

紐が切れている。

固い、重い。

羽が曲がっている。

棒が折れている。

棒が空回りする。

新しい物に買い替えたい。

修理と買替えのどちらが良いか知りたい。

その他 ()

ご利用の流れ

1. 見積もりお申込み FAX・メール・お電話にて見積もりのお申込み

2. ヒアリング 弊社より内容見積もり日程の調整

3. 現場確認 直接現地にて状況を確認

※昇降コードの交換のみの場合、現場確認の際に修理できる場合がございます。

4. お見積り・ご提案 修理・クリーニングと買替えのお見積りを比較できます。

5. 施工 内容、日程を調整し、施工いたします。

※主に修理は現地で施工。

※クリーニングは持ち帰りとなりますが、取り外している間の目隠しもご用意いたします。

ビジネス総合保険制度



メディカル・マスター特約

ビジネスマスター・プラス【事業活動総合保険】

のご案内

社員を大切に思う気持ちを、
全力でサポートしたい。

新型コロナ
ウイルス感染症も
補償対象

記名不要

告知不要

役員・従業員 全員補償

全額損金

(詳しくは税理士へお尋ねください。)

■ 補償面

病気になって入院する場合

自己負担の治療費や食事療養費など
入院にかかる費用を幅広く補償します。

入院にかかる費用(総額)

公的医療保険制度の対象	公的医療保険制度の対象外
健康保険からの給付 (7割)	自己負担 (3割) 食事療養費 差額ベッド代 など

メディカル・マスター特約
で補償

入院時にかかる思いがけない費用も補償の対象に

治療に関わる費用だけでなく、入退院時の交通費や親族付添費^(注)、ホームヘルパーの雇入費用なども補償します。

(注) 重篤な症状など所定の状態になった場合で、医師が付添を必要と認めた期間において、親族が被保険者の付添をした費用にかぎりあります。

さらに、入院日数に応じて保険金をお支払いします。

休職して療養する場合

病気やケガなどで
働けなくなった場合の所得を長期に渡って補償します。



もしもの時のための手厚い補償でさまざまな面から
経営者・事業主の皆さまをサポート

- 充実した福利厚生で「採用力強化」と「人材定着」
- 従業員やその家族に安心感を与える職場づくり
- 流行中の新型コロナウイルスによる感染症への備え



■ 無料サービス

従業員の皆さまの心と身体の健康に関することや日常のお悩みなどを無料で相談可能

緊急時の医療機関情報の提供や健康・医療全般に関するご相談などを、24時間・365日お電話でお答えします。

主なメディカル&生活関連サポートサービスはこちら

- 健康・医療相談
- 医療機関情報提供
- 健康チェックサポート
- 公的給付相談
- 予約制専門医相談
- 法律・税金相談

※メディカル・マスター特約とは、疾病入院医療費用補償特約、疾病入院医療保険金支払特約、長期障害所得補償特約の総称です。

※この広告は日本商工会議所を契約者とする団体契約の概要を説明したものです。

那覇商工会議所

住 所: 沖縄県那覇市久茂地1丁目7番1号

T E L : 098-868-3758

(引受保険会社)



損害保険ジャパン株式会社

(受付時間: 平日午前9時から午後5時まで)

沖縄支店 那覇支社

住 所: 沖縄県那覇市久茂地3-21-1 國場ビル1F TEL : 098-861-4572

資料請求・お問い合わせはお気軽にどうぞ！

経営者およびご担当者さまへご説明に伺います。まずはE-mailまたはFAX・TELでお問い合わせください。

ご相談事項	<input type="checkbox"/> 説明を聞きたい	<input type="checkbox"/> 電話希望	<input type="checkbox"/> 訪問希望
	<input type="checkbox"/> 詳しい資料・パンフレットが欲しい		
	<input type="checkbox"/> 見積もりが欲しい		
	ご要望などありましたらご自由に記入してください。		

フリガナ		
ご担当者名		
貴事業者名		
ご住所	〒 —	
直近売上高・業種名		
ご連絡先	TEL	FAX

「個人情報の取扱いについて」

損害保険ジャパン株式会社は、ご提出いただいた本紙ご記載の個人情報をもとにお客さまのニーズに合った保険プランをご提案させていただきます。なお、適切で分かりやすい資料にてご提案させていただくために、同個人情報を損害保険ジャパン株式会社が損害保険代理店委託契約を締結している取扱代理店に提供することがあることにご同意の上、本紙にご記入ください

<お問い合わせ先>

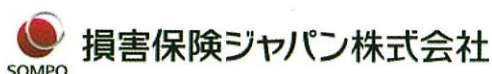

損害保険ジャパン株式会社 沖縄支店 那覇支社
〒900-0015 沖縄県那覇市久茂地3-21-1 國場ビル1F
<受付時間> 平日：午前9時から午後5時まで（土・日・祝日・年末年始は、お休みとさせていただきます。）

FAX 098-861-4578

TEL 098-861-4572

E-mail 10_oki146921@sompo-japan.co.jp



こちらの二次元コードをスマートフォンやタブレットで読み取っていただくこともメール送信ができます

優良人材確保に！

「働きたい職場づくり」で一步先を行く企業へ。



かげやま社労士事務所 の

Kageyama Office of Labor and Social Security Attorney

経営労務診断[®]



先着5社
無料

「経営労務診断」とは、労働社会保険諸法令の遵守や職場環境の改善に積極的に取り組み企業経営の健全化を進める企業を、社労士が診断基準に基づいて、診断した結果に応じて認証マークを発行する「社労士診断認証制度」を言います。認証マークを取得することで企業情報サイトに掲載し高い信頼性を得ることが可能です。

経営労務診断を受けるメリット

労務コンプライアンスに取り組む
企業の信頼性が高まる！

「人を大切にする企業」をPRして
イメージを向上させる！

健全な労務管理体制により
労働生産性が向上！

優良な人材確保につながる
採用への強い影響力！

「社労士診断認証制度」についての詳細は全国社会保険労務士会連合会『経営労務診断のひろば』
ホームページをご覧ください。 <https://www.sr-shindan.jp>

診断のおおまかな流れ▶▶

① 診断申込み

WEB(スマホ/PC)
またはFAXでお客
様からお申込み。

② ヒアリング

お電話にてヒア
リング
訪問のお約束。

③ 訪問

診断社労士が
ご訪問。
経営労務診断の
説明と実施。

④ マーク取得

社労士診断認
証マークを
発行。



様々な課題を抱える中小企業の経営者様、個人事業主様へ



「組織運営の相談相手がほしい」「事務作業が大変になってきた」「助成金・補助金を申請したいけど、手続きが面倒」などの悩みを人事労務の専門家が経営者様の最高のパートナーとして、親身になって相談をお受けし、各種課題を解決に導きます。

主な業務内容

アドバイザー業務



人事・労務の顧問

人事労務に関する諸問題について未然に防止することを基本とし、日々発生する経営者様の様々なお悩みを解決、サポートしていくサービスです。

アウトソーシング業務



給与計算の代行

月次の給与計算をアウトソーシングすることは、従業員の突然の休職や退職、そして頻繁に改正される労働社会保険諸法令に悩まされる必要がありません。



助成金の申請

煩雑な申請手続きは専門家に委ねることで従業員の負荷は軽減し、高い費用対効果も得られます。申請に不可欠な社内の整備・計画から支給申請までトータルにサポートします。

コンサルティング業務



経営労務診断

経営労務に関する診断を行い労働環境の改善に資するとともに、働き方改革を推進する企業の持続的な成長を支援し、企業経営の健全性を公表・アピール致します。



制度設計・導入

年次有給休暇の効率的な管理運用、変形労働時間制等の導入、賃金規程・人事評価制度の見直しや退職金制度導入など様々な制度設計および導入の支援を行います。



創業支援

事業開始時に求められる労働社会保険の新規適用手続きや給与計算、雇用契約書の作成、就業規則・36協定の届出、助成金の申請など状況に合わせた手続きをトータルサポート。

WEB申込フォーム



入力フォーム内のメッセージ本文に「チラシを見た」とご記入ください！

<https://sr-kageyama.com/contact/>

忘れずに！

FAX申込書

送信先FAX

098-987-1699

相談内容 <small>該当する項目の□に チェックを入れてください</small>	<input type="checkbox"/> 経営労務診断	<input type="checkbox"/> 顧問	<input type="checkbox"/> 給与計算	<input type="checkbox"/> 助成金	<input type="checkbox"/> その他
フリガナ ご氏名	TEL				
会社名/店名	ご住所		〒		

お預かりした個人情報は、当事務所からのご連絡や業務のご案内、ご質問以外には使用いたしません。



かげやま社労士事務所

Kageyama Office of Labor and Social Security Attorney

〒902-0077 沖縄県那覇市長田2丁目29番1-407号

【お問い合わせ】

Tel/Fax 098-987-1699

営業時間(平日)AM9:00~PM5:00

かげやま社労士事務所

検索

<https://sr-kageyama.com>



沖縄県雇用継続助成金

事業主の
皆さまへ

沖縄県では、新型コロナウイルス感染症に対する緊急対策として雇用の維持を図るため、国の雇用調整助成金等の支給を受けた事業主に対する**上乘せ助成**を行っています！



支給対象

国（沖縄労働局長）から「雇用調整助成金」及び「緊急雇用安定助成金」の支給決定を受けた沖縄県内の事業主

※労働者に支払った休業手当のうち、教育訓練・出向によるものは除きます。
※国の助成率が10/10の場合は上乘せ助成の対象とはなりません。

申請期限

国（沖縄労働局）の支給決定通知書の日付から2か月以内

助成金額

国の「雇用調整助成金」等の助成率に応じて、次の金額を支給

国 県の上乗せ 企業

休業対象
期間を
令和3年12月
まで延長！

●緊急対応期間（令和3年 7月1日～令和3年 12月31日）

●1事業所（雇用保険適用事業所）あたり月額上限100万円（雇用調整助成金と緊急雇用安定助成金の合計）

解雇等あり	助成率の区分	国の助成率	県の上乗せ助成率（助成額）	
	大企業	2/3	休業手当の 1/9 （＝国の支給決定額の1/6）	
特例措置の対象となる大企業※1 中小企業	4/5	休業手当の 1/15 （＝国の支給決定額の1/12）		
助成割合	大企業	2/3(6/9)	国の支給決定額の1/6	1/9
	特例措置の対象となる大企業※1 中小企業		国の支給決定額の1/12	2/9
		4/5(12/15)	1/15	2/15

解雇等なし	助成率の区分	国の助成率	県の上乗せ助成率（助成額）	
	大企業	3/4	休業手当の 1/8 （＝国の支給決定額の1/6）	
中小企業	9/10	休業手当の 1/20 （＝国の支給決定額の1/18）		
特例措置の対象となる大企業・中小企業※1	10/10	対象ではありません		
助成割合	大企業	3/4(6/8)	国の支給決定額の1/6	1/8
	中小企業		国の支給決定額の1/18	1/20
		9/10(18/20)	1/20	1/20
		10/10		

※1特例措置とは、次の業況特例や地域特例のことです。

- ・業況特例:生産指標(売上等)が直近3か月平均で前年(又は前々年)同期比30%以上減少している事業主
- ・地域特例:緊急事態宣言、又はまん延防止等重点措置の対象区域において県知事による営業時間の短縮等の要請等に協力する事業主

令和3年6月以前の助成内容は裏面をご覧ください。

沖縄県雇用継続助成金事業 問い合わせ先 ☎

※国の「雇用調整助成金」等とは異なります

事業主向け雇用支援事業事務局
(グジョブ相談ステーション)

TEL 098-941-2044

月曜～金曜(祝日のぞく)
9:00～17:00まで

●緊急対応期間(令和2年 4月1日～令和3年 6月30日)

解雇等あり	助成率の区分	国の助成率	県の上乗せ助成率(助成額)
	大企業	2/3	休業手当の1/6 (= 国の支給決定額の1/4)
特例措置の対象となる大企業※1 中小企業	4/5	休業手当の1/10 (= 国の支給決定額の1/8)	
助成割合	大企業	2/3(4/6)	国の支給決定額の1/4 1/6 1/6
	特例措置の対象となる大企業※1 中小企業	4/5(8/10)	国の支給決定額の1/8 1/10 1/10

解雇等なし	助成率の区分	国の助成率	県の上乗せ助成率(助成額)
	大企業	3/4	休業手当の1/4 (= 国の支給決定額の1/3)
中小企業(原則的な措置)	9/10	休業手当の1/10 (= 国の支給決定額の1/9)	
中小企業(R3.4月末まで) 特例措置の対象となる大企業・中小企業※1	10/10	対象ではありません	
助成割合	大企業	3/4	国の支給決定額の1/3 1/4
	中小企業(原則的な措置)	9/10	国の支給決定額の1/9 1/10
	中小企業(R3.4月末まで) 特例措置の対象となる大企業・中小企業※1	10/10	

申請書類

支給申請書と併せて、上乗せ助成金額の算定や助成金支給のため、下記の書類を提出してください

- ① 沖縄県雇用継続助成金支給申請書
- ② 沖縄県雇用継続助成金 請求額算定書
- ③ (国からの) 雇用調整助成金等の支給決定通知書の写し
- ④ (国へ提出した) 雇用調整助成金等の支給申請書の写し
- ⑤ (国へ提出した) 雇用調整助成金等の助成額算定書の写し
- ⑥ (初回申請時のみ) 債権者登録申請書
- ⑦ (初回申請時のみ) 口座の通帳の写し
- ⑧ 提出書類一覧兼チェックリスト

申請書の入手方法

上記の内①、②、⑥、⑧についての入手方法です
最新様式を県庁ホームページからダウンロードしてください。

沖縄県雇用継続助成金 様式

検索



申請書類の提出先

郵送の場合

【宛 先】〒900-0021 沖縄県那覇市泉崎1-20-1 カフーナ旭橋A街区6階
【宛 名】グッジョブ相談ステーション 沖縄県雇用継続助成金申請書在中
※郵送事故防止のため配達記録や簡易書面など配達記録が残る方法でご送付ください。

窓口の場合

【受付時間】月曜～金曜(祝日のぞく) 9:00～17:00まで
【場 所】グッジョブ相談ステーション
沖縄県那覇市泉崎1-20-1 カフーナ旭橋A街区6階
※直接窓口(グッジョブ相談ステーション)で提出する際には、事前にお電話でご予約をお願いします。(グッジョブ相談ステーション 098-941-2044)
※お越しの際は、公共交通機関または近隣の有料駐車場をご利用ください。



事業主向け雇用支援事業事務局
(グッジョブ相談ステーション)

TEL 098-941-2044

今、県内企業が活用できる補助金(事業承継に関する)があります。

事業承継に早めに取り組むための補助金をこの機会に是非ご活用ください!

補助金
上限 **50** 万円

《補助率》

2
—
3
以内

[対象企業・事業者] 沖縄県内の中小企業・小規模事業者・個人事業主 [対象支援者] ● 親族間承継 ● 第三者承継(M&A)

申請受付期間

沖縄県事業承継推進事業補助金

第4回 令和3年 10月13日(水)～11月 8日(月)

申請受付期間前の
事前相談 受付中!!

第5回 令和3年 11月 9日(火)～12月14日(火)

早めに
取り組んで
損はない!!

事業承継セミナー開催!

当事業をおトクに活用して頂くためのセミナーです!是非ご参加下さい!

開催日 令和3年 **11/19** 金

会場 沖縄県教職員共済会館
八汐荘4階 中会議室B

時間 14:30～16:30

定員 40名

YouTubeで
同時配信

沖縄県事業承継推進
事業補助金について

講師

宮里 悠司

みやざと ゆうじ



■(公財)沖縄県産業振興公社
■事業承継推進事業プロジェクトマネージャー

中小企業診断士、事業承継士として沖縄県産業振興公社や事業承継・引継ぎ支援センターのエリアコーディネーターを歴任し、後継者塾の運営や後継者育成の講師も務め、M&Aの財務デューデリジェンス、事業承継計画策定支援など、様々な事業承継の支援を行っている。

14:30～14:50

歴年課税贈与と
相続時精算課税制度の
違いについて

講師

平良 豊

たいら ゆたか



■(公財)沖縄県産業振興公社
■事業承継推進事業専門相談員(税理士)

税理士として沖縄県産業振興公社や、よろず支援拠点などの支援機関でアドバイザーを歴任し、税務相談、創業計画、経営改善計画、事業承継計画の策定支援を行っている。相続・事業承継を中心に年間20件ほどの案件を受託し、事業承継に関するセミナー講師も務めている。

14:50～15:30

事前相談

沖縄県事業承継推進事業補助金

※予約制:1件あたり30分

15:30～16:30

以下の番号へお問い合わせください。若しくは、裏面よりFAXにてお申し込みください。

<委託先>

TEL **098-859-6236**



公益財団法人

沖縄県産業振興公社

Okinawa Industry Promotion Public Corporation

〒901-0152 那覇市宇小祿1831-1

沖縄産業支援センター4F 401 (担当:仲里・小濱)

事業承継推進事業事務局

FAX : 098-859-6233

E-mail : shoukei@okinawa-ric.or.jp

HP QR



お申込みは
裏面を
ご覧下さい

事前
申込制

FAX:098-859-6233

E-mail : shoukei@okinawa-ric.or.jp

公益財団法人 沖縄県産業振興公社

事業承継推進事業事務局行
[担当：仲里・小濱]

「事業承継事前相談」参加申込書

事業承継推進事業事前相談

【参加申込書】

企業・ 団体名	フリガナ _____	
参加者	役職	フリガナ _____ 氏名 _____
	連絡先	電話 _____ E-mail _____
希望日時	(_____、_____, _____)	
対象支援	<input type="checkbox"/> 親族間承継 <input type="checkbox"/> 第三者承継 (M&A) ※丸で囲んでください。	

※令和3年12月7日(火)まで受け付けております。

「事業承継推進事業補助金セミナー」参加申込書

オンライン同時開催

【参加申込書】

企業・ 団体名	フリガナ _____	
参加者	役職	フリガナ _____ 氏名 _____
	連絡先	電話 _____ E-mail _____
参加方法	<input type="checkbox"/> 会場 <input type="checkbox"/> オンライン ※丸で囲んで下さい。	お申し込みWEB用 QR 

※令和3年11月18日(木)までにお申し込みください。

FCC

First Call Company

100年先も一番に選ばれる会社

PRESIDENT
OFFICER
MANAGER
LEADER
EMPLOYEE

FCC GROWSHIP PLAN 2022

| 対象 | 入社直後の新入社員



2021年度よりリニューアル!

新入社員 教育実践 セミナー 2022

実践・体験型での学びを通じた
社会人への意識・行動改革



ただのビジネス研修ではない、
「会社に貢献する人材」として
早期に活躍できる人材を育成する。

入社後の教育でその後の成長スピードが決まります。

当セミナーは短期集中型プログラムで、
学生気分を徹底的に払拭。

他社の新入社員とのグループワークで
同期の交流も生まれ、アウトプット重視の
ビジネスリテラシーが身につきます。

また、研修だけに終わらない中長期での成長に向け、
育成します。

那覇会場

早割 10%OFF (2022年1月31日まで)

3月コース 2022年3月23日(水)・24日(木)・25日(金)

4月コース 4月5日(火)・6日(水)・7日(木)

沖縄県市町村自治会館

〒900-0029 那覇市旭町116番地37



事前動画
視聴

セミナー参加前に、社会人と学生の違い、ビジネスマナーや健康管理など、社会人としての基礎を効率的に学んでいただけます。事前にインプットしておくことで、セミナー当日スムーズに研修受講でき、より理解が深まります。



基本講義

社会人として必要な基礎知識、生産性を上げるためのタイムマネジメント、論理的に相手に伝えるコミュニケーション方法を学んでいただきます。また目標を達成するための働き方を現場を知る経営コンサルタントがお伝えいたします。



アクティブ・
ラーニング

それぞれが主体的に取り組むことで業務を目的から理解し、実際に活用できるビジネススキルが身に付きます。また実践形式でコミュニケーション・協調性を育むことができます。



プロフィール
ブック

自身の現状や特性を体系的に整理し、自身の今後の成長プランを描きます。研修だけにとどまらず、新入社員一人ひとりの育成プランについて、経営コンサルタントが派遣企業様へアドバイスをいたします。将来的な人材アセスメントツールとしてご活用いただけます。

Day1 10:00~17:00

オリエンテーション

ペアワーク・ワーク

「社会人になった自分」

- ①マインドセット
- ②メンタルタフネス
(性格能力判定報告含む)
- ③目標設定

アクティブラーニング

「ビジネスマナー」

グループワーク 「リーダーシップ」

Day2 9:00~17:00

オリエンテーション

講義

「論理的思考を身につける」

グループワーク

「成果を上げる行動習慣」

- ①タイムマネジメント
- ②段取りスキル

グループワーク

「コミュニケーション・対人スキル向上」

- ①職場でのコミュニケーション
- ②成果を上げるチームづくり

Day3 9:00~16:00

オリエンテーション

講義

「経営計数」

グループワーク

「プレゼンスキル」

グループワーク

「ディベートスキル」

個人ワーク

「自分でつくるプロフィールブック」

※スケジュール・カリキュラムは変更になる場合があります。※時間は昼食を含みます。

タナベ経営 2022年度 新入社員教育実践セミナー

参加概要

- 受講対象：新入社員教育実践セミナー／新入社員およびそれに準ずる若手社員
- 早期割引：下記までにお申込みで10%割引
新入社員教育実践セミナー／2022年1月31日(月)まで
- 申込期限：各会場、開催日の1週間前までにお申込みください。※事情により、お申込みをお受けできない場合がございます。予めご了承ください。
- 受講取消：1. 申込期限日までの取消につきましては 全額返金 いたします。
2. 申込期限日の翌日からの取消につきましては下記の通り取消料を申し受けます。ご了承ください。
① 申込期限日の翌日から開催日の前日…受講料の40% ② 開催日当日…受講料の全額
- 送金方法：お申込み後、請求書をお送りいたしますので、請求書に記載の入金期限までにご送金ください。
ご入金をもちまして、正式受付とさせていただきます。

受講料 (税込)

那覇会場

66,000 円

※セミナー期間中の教材費・
昼食代を含みます。
※交通費・宿泊費は含みません。

申込方法



1 WEBからのお申込み

詳細もこちらからご覧いただけます。

タナベ 新入社員

検索



携帯電話、スマートフォンからもお申込みできます。▶▶▶



2 メールからのお申込み

下記申込事項をご記入の上、表面記載の希望会場のお申込み先アドレスへメールを送信してください。



3 FAXからのお申込み

下記申込書をご記入の上、表面記載の希望会場のお申込み先番号へFAXを送信してください。

FAX申込書

下記お申込書をご記入の上、希望会場の番号へFAXを送信してください。

申込み日 年 月 日

ご希望のセミナーコースを選択してください。		新入社員教育実践セミナー		3月コース		4月コース		
貴社名		業種		貴社長名				
所在地 (〒 -)								
TEL () -		FAX () -						
連絡窓口ご担当者	ふりがな			所属・お役職				
	お名前			E-Mail				
ご参加者	ふりがな		男・女	<input type="checkbox"/> 大学院卒 <input type="checkbox"/> 大卒	ふりがな		男・女	<input type="checkbox"/> 大学院卒 <input type="checkbox"/> 大卒
	お名前		年齢	<input type="checkbox"/> 短大・専門卒 <input type="checkbox"/> 高卒	お名前		年齢	<input type="checkbox"/> 短大・専門卒 <input type="checkbox"/> 高卒
	ふりがな		男・女	<input type="checkbox"/> 大学院卒 <input type="checkbox"/> 大卒	ふりがな		男・女	<input type="checkbox"/> 大学院卒 <input type="checkbox"/> 大卒
	お名前		年齢	<input type="checkbox"/> 短大・専門卒 <input type="checkbox"/> 高卒	お名前		年齢	<input type="checkbox"/> 短大・専門卒 <input type="checkbox"/> 高卒
	ふりがな		男・女	<input type="checkbox"/> 大学院卒 <input type="checkbox"/> 大卒	ふりがな		男・女	<input type="checkbox"/> 大学院卒 <input type="checkbox"/> 大卒
お名前		年齢	<input type="checkbox"/> 短大・専門卒 <input type="checkbox"/> 高卒	お名前		年齢	<input type="checkbox"/> 短大・専門卒 <input type="checkbox"/> 高卒	
ふりがな		男・女	<input type="checkbox"/> 大学院卒 <input type="checkbox"/> 大卒	ふりがな		男・女	<input type="checkbox"/> 大学院卒 <input type="checkbox"/> 大卒	
お名前		年齢	<input type="checkbox"/> 短大・専門卒 <input type="checkbox"/> 高卒	お名前		年齢	<input type="checkbox"/> 短大・専門卒 <input type="checkbox"/> 高卒	

個人情報のお取扱いについて

タナベ経営では個人情報の保護に努めております。詳細は弊社ホームページ上に記載の「プライバシーポリシー」をご覧ください。なお、ご記入いただいたお客様の個人情報は、上記のお申込みに関する確認・連絡、および弊社発行のメールマガジンや商品・サービスのご案内などをお送りする際に利用させていただきます。

FCC

First Call Company

100年先も一番に選ばれる会社

PRESIDENT
OFFICER
MANAGER
LEADER
EMPLOYEE

FCC GROWSHIP PLAN 2021

| 対象 | 主任・若手リーダー



チームリーダー スクール 2021

Team Leader School

強いチームをつくる、
新たなリーダーシップ

チームを成果へ導く 「意識」を磨く。

「チームリーダースクール」では、
初めてチームをもつ責任感を養い、
幅広い視点をもつことの大切さを学びます。
会社をより活性化させるには、若いリーダーの新鮮な感性と
アグレッシブな姿勢が必要不可欠。
チームを成果へと導く若手リーダーの育成に、
このスクールをご活用ください。

那覇会場

2022年 1月21日(金)・22日(土)
2月18日(金)・19日(土)
3月11日(金)・12日(土)

沖縄県市町村自治会館

〒900-0029 那覇市旭町 116 番地 37

第1回

チームリーダーとしての 役割認識

チームリーダーとしての役割と
強い組織の条件を知り、
職場改革・自己変革のスタートに立つ

day1 10:00~19:00

- 開講式
- 性格能力判定テスト結果報告
- 講義I
「企業におけるリーダーのあり方」
- グループワークI
「リーダーのあり方とは」
全体発表及び講評含む
- 計数演習

day2 10:00~16:30

- オリエンテーション
- 講義II
「チームリーダーの使命と役割」
- グループワークII
「チームリーダーとしての役割・
姿勢・能力とは」
全体発表及び講評含む

第2回

リーダーシップの発揮

チームの力を最大限に
引き出すためのポイントを知り、
リーダーシップ発揮の土台をつくる

day1 10:00~18:30

- オリエンテーション
- 各グループの成果発表
- 基礎知識トレーニング
- 計数演習
- 講義III 「チームパワーを発揮する
リーダーシップの強化策」
- グループワークIII
「チームパワーを発揮する
リーダーシップのポイント」
全体発表及び講評含む

day2 10:00~16:30

- オリエンテーション
- 講義IV 「チーム業績向上の基本」
- グループワークIV
「業績向上のためのチーム変革」
全体発表及び講評含む

第3回

人の動かし方と チーム活性化

メンバーの成長とチームの活性化を
実現するためのマネジメント能力と
コミュニケーションスキルを向上させる

day1 10:00~19:00

- オリエンテーション
- 各グループの成果発表
- 基礎知識トレーニング
- 講義V
「人の動かし方と活性化マネジメント」
- グループワークV
「チーム(組織)活性化のポイントは何か」
全体発表及び講評含む
- 講義VI
「人を動かすコミュニケーション力の強化策」

day2 10:00~17:00

- オリエンテーション
- ロールプレイング
「部下育成の現状と強化策」
- レポート作成
「チームリーダーとしての今後の実行決意」

参加概要

- 受講対象：係長・主任・グループリーダークラス
- 早期割引：下記までにお申込みで10%割引
2021年7月開催／2021年4月30日まで
2022年1月開催／2021年10月31日まで
- 申込期限：各会場、開催日の1週間前までにお申込みください。
- 申込方法：下記の方法でお申込みください。
※事情により、お申込みをお受けできない場合がございます。予めご了承ください。
- 受講取消：1.申込み期限日までの取消につきましては全額返金いたします。
2.申込み期限日の翌日からの取消につきましては代理受講をお願いいたします。
代理受講が不可能な場合は下記の通り取消料を申し受けます。ご了承ください。
①申込み期限日の翌日から開催日の前日…受講料の40% ②開催日当日…受講料の全額
- 送金方法：お申込み後、請求書をお送りいたしますので、請求書に記載の入金期限までにご送金ください。
ご入金をもちまして、正式受付とさせていただきます。

受講料(税込)

那覇会場 / 198,000円

※研修期間中の
教材費・昼食代を含みます。
※交通費・宿泊費は含みません。

申込方法



1 WEBからのお申込み

詳細もこちらからご覧いただけます。

チームリーダースクール

検索



携帯電話、スマートフォンからもお申込みできます。▶▶▶



2 メールからのお申込み

申込事項をご記入の上、P6に記載している
希望会場のお申込み先アドレスへ
メールを送信してください。



3 FAXからのお申込み

下記申込事項をご記入の上、P6に
記載している希望会場のお申込み先番号へ
FAXを送信してください。

申込み日 20 年 月 日

貴社名		貴社長名		
所在地 (〒 -)		業種		
TEL () - FAX () -		年商 億円		
連絡窓口ご担当者	所属・お役職	ふりがな		
		お名前		
E-mail :				
ご参加者	所属・お役職	参加会場 (P6記載の1~10の 会場No.をご記入ください。)	所属・お役職	参加会場
	ふりがな		ふりがな	
	お名前		お名前	
		男・女 ()歳		男・女 ()歳
	E-mail :		E-mail :	
	所属・お役職	参加会場	所属・お役職	参加会場
	ふりがな		ふりがな	
	お名前		お名前	
		男・女 ()歳		男・女 ()歳
	E-mail :		E-mail :	
	所属・お役職	参加会場	所属・お役職	参加会場
	ふりがな		ふりがな	
お名前		お名前		
	男・女 ()歳		男・女 ()歳	
E-mail :		E-mail :		

お申込み・
お問合せ先



タナベ経営
TANABE CONSULTING

沖縄支社

TEL : 098-867-9410 FAX : 098-867-9407
E-mail : okinawa@tanabekeiei.co.jp

補助金を活用し、次世代に向けた事業の改革を目指す
沖縄県の事業者さまへ

事業再構築補助金

他にも現在活用できる主な補助金のご紹介！

小規模事業者
持続化補助金

IT導入
補助金

ものづくり
補助金

複雑な申請、
全てサポートいたします！

専門スタッフが申請から受給までサポートします！

補助金
相談件数
500社!!

「中小企業からミッポンを元気にプロジェクト」
公式アンバサダー ロンドンブーツ1号2号 田村淳

「補助金」の申請をお考えの事業者様を、株式会社木立がバックアップいたします。

事業者様に合わせた事業計画書の策定

木立はこれまで多分野、多業種の事業に携わってきました。事業者様の展望を伺い、最も各々の事業者様にマッチした事業計画を策定いたします。

面倒な書類作成を全てお任せ

ご多忙な方でも安心。木立が書類作成から申請まで事業者様の代わりに行います。

どんな質問にもお答えします！

補助金に関するご不明点は事業者様によってさまざまです。木立のこれまでの経験から培った知識によりお客様のご不明点を解決いたします。

補助金申請はやるのがたくさん…

事業の策定

市場の調査

申請書の入力



補助金の調査

収支の分析

必要書類の取得

事業計画書の作成



木立がお手伝いをする



補助金申請に関わる
業務時間が

90%以上
短縮

最低でも2週間ほど時間がかかる……

こんなご希望がある方は
いますぐ木立へ！

新しい事業にチャレンジしたい。

とにかく経費を削減したい。

既存の事業を見直したい。

コロナを乗り越える取り組みを考えたい。

補助金を含めた事業者向けの制度を知りたい。

無料でご相談いただけます

☎ 098-979-9803 受付時間
平日9:00-18:00

株式会社木立 [ホームページ制作・システム開発事業]

〒901-0155 沖縄県那覇市金城5-16-5 ステーション101B-102

【担当】 与那嶺・大嶺・大山

WEBから相談する



<https://hojokin.works/>

LINEから相談する



LINE友達登録で無料相談!

集客を
増やしたい

はじめての
広告でも
始めやすい!

初期設定
無料!

**運用丸投げで
お店の集客UP!**

※1 広告用アカウントを作成する初期設定料が無料となります。

予約や
問い合わせも
増やしたい

運用を
任せられるから
ラクラク!

WEB・SNS 広告運用 サービス

中小企業からニッポンを元気にプロジェクト
公式アンバサダー ロンドンブーツ1号2号 田村淳

木立の広告運用サービスの特徴

対応媒体



業種や目的に合わせた 広告をご提案します

Google広告・Yahoo!広告、フェイスブックや
インスタグラムなど、最適な広告媒体を提案します。

1日300円から 広告配信ができます!

低コストでカンタン広告運用。広告費は
お試しで月額1万円から始められます。

成果が出るまでは 費用は発生しません!

広告がクリックされた時のみに
お支払いが発生します。

500社の運用実績をもとに コンサルティングいたします

広告運用は丸投げOK! 日々お忙しいお客様や、
WEB広告担当がいらない企業様をサポートします。

広告ターゲットを 細かく設定できます

広告配信ターゲットを、性別・年齢・地域などから
絞り込んで配信されやすくなります。



ご利用開始までの流れ

STEP1.
お問い合わせ・
無料相談

STEP2.
ヒアリング

STEP3.
お見積り・
ご契約

STEP4.
初期設定

STEP5.
制作・ご提案

STEP6.
広告運用
スタート

基本手数料 月額 **15,000円** (税込16,500円)

※広告費5万円以上の場合、手数料は広告費の20%となります。

※最低契約期間は3か月となります。

ご相談は無料!お気軽にお問い合わせください。

サービスのお申し込み・WEBからのお問い合わせ

☎ **098-979-9803**



<https://kodachi.jp/>

木立 広告運用

🔍 検索



【受付時間】 平日 9:00-18:00 【担当】 中林・小渡

リニューアルでも、はじめてでも
とっても安く、かんたんに

サブスク型 ホームページ作成!

デザイン
プロに
おまかせ

制作費
無料

標準
スマホ
対応



「中小企業からニッポンを元気にプロジェクト」
公式アンバサダー
@シドシブツ1号2号 田村 淳

<p>専属デザイナーが ホームページを作成! しかも初期費用0円!</p>	<p>解約自由 お申し込み審査なし</p>	<p>パーツ 随時更新</p> <p>組み合わせ次第で 何万通りもの カスタムが可能!</p>	<p>誰でもカンタンに 更新・カスタマイズ 可能!</p>	<p>利用料に サーバー&ドメイン 込み</p>
---	---------------------------	---	---------------------------------------	--------------------------------------

エントリープラン

デザインは
おまかせ!

取材・撮影
込み

カンタン更新
・解約自由

制作費

0円

月額利用料

9,800円/月 (税込10,780円)

※プランにより価格は異なります。※HP更新回数は無制限です。ご自身でもページ更新・デザイン編集も可能です。

標準機能

取材・撮影・
ホームページ制作

契約後に必要なのは、素材の
ご提供だけ! その後は全て
おまかせください!

スマホ対応・
レスポンス

マルチデバイス対応。
もちろんスマートフォンにも標
準対応しております。

ブログ・
スライドショー

毎日のブログ更新も、スライド
ショーの更新も、簡単らくらく。

ドメイン・
サーバー・メール

複雑な設定もすべて対応。お持
ちのドメイン持ち込みもOK。

SNS連携・
開設サポート

フェイスブック・インスタグラム・
LINEの連携も標準対応。

アクセス解析

アクセス解析は毎日チェック!
解析の対策相談も無料です!

ホームページ更新
編集もおまかせ

誰でも簡単更新システム。ご面
倒な内容は弊社におまかせ。

Googleマイビジネス
登録

集客や口コミに欠かせないグ
ーグルマップ登録も標準対応!

600社以上の販路拡大・事業拡大 (Webサイト・システム開発) のご支援を通じ、
「どのような状況のお客様にも、私たちの持てるノウハウを全て提供できるようにしたい。」
という思いから、ゼロベースで新たな商品開発をいたしました。それが「First」です。

無料でご相談いただけます

☎ 098-979-9803

【受付時間】 平日 9:00-18:00 【担当】 大山・与那嶺・大嶺

サービスのお申し込みWEBからのお問い合わせ



<https://first-hp.jp/>

木立 ファースト

🔍 検索



中小企業様・個人事業主様・飲食店などの店舗経営者様へ

戦略的な運用サポートで
ネットショップの売上UP!

ネットショップ コンサルティング 月額サービス

スタート
パック 月額 **10,000円** ~ / (税込11,000円)

初期設定**無料**

国内**最安クラス!!**

サブスク戦略コンサル

「中小企業からニッポンを元気にプロジェクト」

公式アンバサダー

ロンドンブーツ1号2号 田村淳

ネットショップ・コンサルティングサービス

	スタートパック	エンタープライズ	プロ
対象者	個人	法人	法人
月額 コンサルティング	10,000円 (税込11,000円)	15,000円 + 売上の5% (税込16,500円)	50,000円 + 売上の5% (税込55,000円)
ブログ・SNSサポート 開設・レクチャー	0円 月24本投稿サポート	0円 月48本投稿サポート	0円 月100本投稿サポート
商品撮影・登録	30点込み	50点込み	50点込み
目標売上/月	10万円 以上を目指す!	30万円 以上を目指す!	100万円 以上を目指す!

※別途カート利用料・クレジット契約及び決済手数料が必要です。

お困りごと解決!

Q オープンまでの
手順がわかりません。

A 情報がないうままショップ開設すると予算の浪費や誤った選択をしがちです。私たちが持つ知見で最適なプランをご提案いたします。

Q どうやって売上目標を
決めるの?

A お客様の商材によって売上は大きく変わりますが、まずは1つ、次に1万円、そして月に10万円(年間100万円)を目指していきましょう。(お客様毎にKPI設定いたします)

Q どうやって売上を
アップさせるんですか?

A お店をお持ちで顧客リストがあれば意外と売上アップは容易です。顧客リストがなければSNSで告知してファン獲得後に売上アップを目指しましょう。

無料でご相談いただけます

☎ **098-979-9803**

【受付時間】 平日 9:00-18:00 【担当】 大山・与那嶺・大嶺

お問い合わせは

「木立」メールフォームへ
info@kodachi.jp



KODACHI 株式会社木立 [ホームページ制作・システム開発事業] 〒901-0155 沖縄県那覇市金城5-16-5 ステーション101B-102

参加費
無料

ワーク・ライフ・バランス 専門家派遣

認証申請をしたい!
専門家による
アドバイスが欲しい!

I.WLB推進に取り組みたい企業向け

4回訪問

専門家を派遣し、ワークライフバランス推進やテレワーク導入に向けた具体的な取組み方法など、企業のニーズに沿ってアドバイスします。

14社
限定

対象企業 WLB推進及びテレワークに取り組む意欲がある企業
WLB認証企業に申請を希望・検討中の企業

～派遣の流れ～

お申込み後
事前アンケート
調査

派遣企業
決定

派遣開始

II.WLB認証企業向け

1回訪問

認証後のワークライフバランス取組み状況確認と要件の推進確認を行い、さらなる推進のためにアドバイス等の支援をします。

5社
限定

対象企業 沖縄県ワーク・ライフ・バランス認証企業

※詳細は当事業HPをご覧ください
※今回の取組実施について、取材及び撮影のご協力をお願いする場合がございます。
※派遣終了後のアンケート調査にご協力ください。

ワーク・ライフ・バランスの取組実施を支援します

推進リーダー養成講座

「働きやすい」「働きがいのある」職場環境づくりに取り組むため、企業の推進リーダーを養成します。

【定員】1社2名。計10社

【対象】企業経営者、人事労務担当者、管理職等

【講師】福島知加 (Wadachi Lab)

河野麻菜 (社会保険労務士 江尻事務所)

開催スケジュール

※詳細は当事業HPをご覧ください

【会場】沖縄県立博物館・美術館 (博物館講座室)

10月5日(火) 13:00～17:00

パフォーマンスを上げる実践方法と
アクションプランの策定

- 事例紹介
- 心理的安全性とチームビルディング
- アクションプランの策定 (ワークショップ)

After

講座終了後も2ステップのフォロープログラムを実施し、取組みの実行をサポートします!

※講座・研修終了後のアンケート調査にご協力ください。

セミナー

メインテーマ

持続可能な経営戦略としてのワークライフバランス

内容

- WLBの基本概要と実現に向けた取り組み
- 沖縄県ワークライフバランス企業認証制度について
- withコロナ時代の働き方改革

B
Pickup

SDGsの視点から考える働き方改革

～仕事と育児介護の両立支援～

【南部】 10/21 (木)

【時間】14:00～16:00 (受付開始13:30)

【会場】沖縄県立博物館・美術館 (博物館講座室) / 那覇市

【中部】 11/24 (水)

【時間】14:00～16:00 (受付開始13:30)

【会場】うるマルシェ (会議室1.2.3) / うるま市

新型コロナウイルス感染拡大防止ガイドラインに沿って開催します。詳細はお申込み後にご案内します。

申込
方法

内容の詳細・各種お申込みは
当事業ホームページをご覧ください



<https://wlb.okinawa>
※QRコード読み取りで簡単に
アクセスできます ▶▶▶



【お問い合わせ】 ワーク・ライフ・バランス推進事務局 (株式会社 プラスキャリア内) TEL:098-868-9339

今からでも間に合う 電子帳簿保存法 の始め方

令和4年1月施行開始

無料オンデマンドセミナー

配信期間 11月1日(月)～12月24日(金)
(視聴時間 約30分)

受講方法 受講申込者へ動画視聴URLをお知らせします。スマホなどの
端末から配信期間中のご都合の良い日時にご視聴ください。

開催形式 オンデマンド配信(録画配信)

受講料 無料



講師
Sansan(株) 浜田 英揮 氏

略歴
三井物産株式会社にてIT分野での事業開発およびM&Aに従事し、インドネシアでは現地財閥との共同による通信事業の立ち上げを主導。
2016年より株式会社bitFlyerにてアメリカ市場の開拓に従事。
bitFlyer USAではCFOおよびCCO(Chief Compliance Officer)を務める。
2019年にSansan株式会社に入社。国内および海外における新規事業開発をリードしている。

セミナー内容

- 電子帳簿保存法(以下、電帳法)の概要
- なぜ今電帳法への対応が必要なのか
- 改正電帳法への対応方法は3種類
- 無料で利用できる電帳法対応ツールのご紹介
- 電帳法対応にとどまらない電子化のメリット

セミナーお申込みはこちらから

- WEB申込フォーム(右のQRコードを読み込んで頂きお申込みください) → →
- お電話よりお申込み(TEL:098-868-3759)



お問合せは
お電話かメールで

TEL 098-868-3759(本件担当:小嶺) MAIL wakana@nahacci.or.jp

主催：那覇商工会議所

デジタルで切り拓く中小企業の未来 ECによる販路開拓とクラウドの活用

Amazonで始める 国内外への販路開拓

受講料
無料

オンデマンドセミナー開催 いつでも・どこでも・何度でも 視聴可能!

新型コロナウイルスの影響により、移動や外出の自粛が要請され、海外との自由な往来もままならない状況で、ネットショッピングの利用が急拡大しております。コロナ禍で多くの事業者が経営環境の見直しや、経営力の強化として、新たにECに挑戦し、国内外への新たな販路拡大を求めている傾向が高まりつつあります。

今回のセミナーは世界でも有数のECサイトであるAmazonのECビジネスにおける販路開拓方法を紹介いたします。Amazonでは中小企業でも初期コストを抑え、初心者でもECに取り組みやすいサービスが整っています。実際の事例やどう販売していけばよいか等実践的な内容となっています。

配信日程 **2021年11月22日(月)～12月17日(金)**

講師 **アマゾンジャパン 合同会社 担当スタッフ**

開催方法 **オンデマンド配信方式**

受講方法 **受講申込された方へ動画視聴URLをお知らせいたします。パソコン、スマホなどの端末から配信期間中のご都合の良い日時にご視聴ください。**

申込方法 **右のQRコードまたは電話にてお申し込みください。**

※その際は下記の①～⑧までの受講希望内容をお選びください。(複数選択可)



お申し込み
QRコード

視
聴
内
容

- ① **Amazon出品サービスをはじめするには** (視聴時間:約20分)
Amazon出品のメリットと出品を開始するための準備について詳しく紹介
- ② **ブランド登録** (視聴時間:約20分)
Amazonでのブランドを保護する方法や構築方法について具体的にご紹介
- ③ **FBA(商品保管・配送代行サービス)の活用** (視聴時間:約20分)
商品の梱包・配送などをAmazonがサポートするFBAの活用法をご紹介
- ④ **Amazon広告サービスの活用** (視聴時間:約40分)
Amazonの広告メニューの活用方法、機能・ツールの説明や成功事例をご紹介
- ⑤ **海外展開** (視聴時間:約30分)
効率的に海外Amazonへの出品が可能なグローバルセリングの仕組みとメリットをご紹介
- ⑥ **Amazon法人向け販売** (視聴時間:約20分)
Amazonビジネスの導入事例とBtoB事業の販路拡大のための最新情報をご紹介
- ⑦ **Amazon決済サービス** (視聴時間:約30分)
Amazon決済サービスの概要や機能、ユースケース
- ⑧ **Amazonクラウドサービス** (視聴時間:約40分)
Amazonクラウドサービスの概要や機能、ユースケース

—小さな事業所のための施策活用— デジタル化時代の新・儲ける仕組み作り

コロナ禍により、中小企業の経営環境は大きく変化し、お客様や取引先の指示を得る新たな仕組み・取組みが求められています。

本講習会では、政府支援施策を活用したデジタル化推進の手法に加え、コロナ禍の影響による経営環境と消費者ニーズの変化、コロナ禍をチャンスに変えた取り組み事例、小規模事業者でも活用できる様々なツール紹介通じて皆様のビジネスに活用できる手法を学んでいただけます。ぜひご参加ください。

【開催日時】 **12月15日(水)**
14:00~16:00

※講習会参加後、個別相談が可能です(希望者)。お申込み時にご依頼ください。

デジタル
初心者
向け

【開催形式】 **オンライン開催 (ZOOM配信)** 【受講料】 **無料(定員100名)**

講師

特定非営利活動法人ヒューリット
経営研究所 理事

川野 太氏

略歴

大手メーカーにて研究・開発・設計業に従事し、27歳で独立。約30年間の個人事業・法人経営などの経験を踏まえて、企業のIT・Web活用による営業力強化・生産性向上・人材育成など小規模事業者・中小企業の視点に立った総合的な指導・支援を専門に行っている。全国の商工会議所を始め、専門家、自治体職員などへの研修・セミナーを多数行っており、豊富な経験に基づく具体的な事例を通じた解説は、すぐに実践に使えると高い評価を頂いている。

ITコーディネータ・ITCインストラクター・独立行政法人中小企業基盤整備機構中小企業支援アドバイザー等



- ▶▶▶ 内容
- 活用できる補助金・助成金・支援制度
 - 中小・小規模企業がデジタル化を進めるべき理由とは？
 - 成功事例から学ぶ！今やるべき儲ける仕組み作り
 - IT導入の手順と実践のポイント
 - 使える無料・低コストなITツール&ビジネスアプリのご紹介

講習会お申込みはこちらから

●WEB申込フォーム(右のQRコードを読み込んで頂きお申込みください) → →

●お電話よりお申込み(TEL:098-868-3759)



お問合せは
お電話かメールで

TEL 098-868-3759 (本件担当:又吉) MAIL matayoshi@nahacci.or.jp

主催：那覇商工会議所

制度改正に伴う専門家派遣等事業

令和3年分 年末調整等説明会

リアル × オンライン ハイブリット開催

[日時] ▶▶▶ 11月24日(水) 13:30~16:30

[会場] ▶▶▶ 沖縄産業支援センター 3階
(那覇市小祿1831-1 3階大会議室)

[受講料] ▶▶▶ 会員：無料 非会員：5,000円(税込)

[定員] ▶▶▶ 会場受講 (先着25名)
オンライン受講 (定員なし)

[テキスト] ▶▶▶ 税務署から送付された資料(年末調整関係書類等)
をご準備ください

※コロナウイルス感染症拡大の状況により、会場での開催を行わない(完全オンライン)の可能性がございます。
その際は開催1週間前までにご連絡いたします。

▶▶▶ カリキュラム

- 年末調整とは(基礎知識と年末調整の流れについて)
- 令和3年度の改正事項と注意点
- 実践! 年末調整と法定調書の書き方



講師
税理士 玉城 智子氏
(とよみ税理士法人)



セミナーお申込みはこちらから

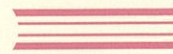

- WEB申込フォーム(右のQRコードを読み込んで頂きお申込みください) → →
- お電話よりお申込み(TEL: 098-868-3759)



お問合せは
お電話かメールで

TEL 098-868-3759 MAIL wakana@nahacci.or.jp

主催：那覇商工会議所

PC レンタルサービス

初期費用不要！長期利用でも短期利用でもOK！

2,000台突破
ご利用台数
©2021年時点当社調べ

97.8%
お客様満足度
©2021年時点
当社調べ、アンケート調査より

新品 PC 提供

リユース品 PC 提供

3年以上
ご利用の場合

長期

4,950 税込
円/月~

3年未満
ご利用の場合

短期

5,500 税込
円/月~

or

Microsoft
Office付き!!

安心のサポート体制

1

長期のみ対応!

長期レンタルなら36ヶ月
ごとに最新機種に交換



常に最新の環境で、便利だけでなく、安全に。PCの機能だけでなく、セキュリティも最新の状態でご利用いただけます。

2

短期・長期
で対応!

設置・初期設定もお任せ



お客様の希望日時に合わせてスタッフが設置に伺いますので、その日からご利用が可能です。ネットの接続やプリンタの設定、データ移行などは弊社にお任せ下さい。

3

短期・長期
で対応!

PCに関することなら何でも
TEL&リモートサポート



PC本体のことはもちろん、Officeの操作や他社製ソフト、他社製周辺機器、スマホ連携のことまで。お電話もしくは遠隔操作でサポート致します。

4

短期・長期
で対応!

本体のトラブルをカバー
永久保証



ご利用期間中、レンタルの契約内容に応じてメーカー保証、動産保険、機器入替えて対応いたしますので、故障やトラブルの時でも安心してご利用頂けます。

お問合せ、ご注文は
お電話 または WEBから!!

TEL: 098-894-6900
株式会社琉球オフィスサービス

受付時間(土・日・祝日を除く) 9:00~18:00
〒901-2131 沖縄県浦添市牧港 4-11-3 おきでん牧港ビル 3F



格安ホームページ制作

必要なのは **8,690** 円/月
だけ!!

— 中小零細企業・個人事業主に特化したホームページ —

- 制作費無料
- 解約自由違約金なし
- 取材・更新費用込み
- LINEでお手軽更新依頼

ベーシック /

8,690 税込
円/月

パソコン表示のみのベーシックプランです。スマホ最適化・更新システムは含まれておりません。

人気
No.1

スタンダード /

10,780 税込
円/月

スマホ最適化+カンタン!更新システム機能が使えるオススメのスタンダードプランです。

プレミアム /

12,980 税込
円/月

スマホ最適化+プレミアム更新システム機能を追加。ご自身で不動産や商品管理の編集が可能です。

※価格は消費税込みです。※初回のみ契約手数料5,500円(税込)が必要です。※解約は申告の1ヶ月後となります。※短期解約前提のお申込はご遠慮いただいております。



お任せ制作

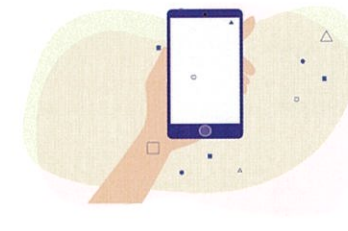

スマホ最適化



充実サービスを定額で



更新もお任せ



お客様本位の契約内容

だから

6,000 社以上に
選ばれています。

お問合せ、ご依頼は
お電話 または WEBから!!

TEL: 098-894-6900
株式会社琉球オフィスサービス

受付時間(土・日・祝日を除く) 9:00~18:00
〒901-2131 沖縄県浦添市牧港 4-11-3 おきでん牧港ビル 3F

ホームページの活用方法



フォトギャラリー

写真を何枚でもホームページに掲載できます。もちろんアップした写真の変更も自由です。



営業日を公開

年末年始など、休日や営業時間の変更があった場合、事前にホームページに掲載することができます。



アニメーションの写真差替え

アニメーションの写真の変更も可能です。古くなった写真はどんどん更新していきましょう。



求人募集を掲載

広告費がかさむ求人募集もホームページなら無料で掲載OK。より詳しく仕事内容を伝えることでイメージアップに繋がります。



資料をサイト上で配布

月報、パンフレット、DM、チラシやポスター、などをホームページに掲載できます。もちろん印刷やダウンロードで配布することもできます。



店内POPも掲載可能

店内で張り出しているPOPやメニューなどはありませんか？手書きでもOK。ホームページに掲載してPRできます。

各SNSとの連携が可能!!



更新は様々な方法で承っております。

メール、FAX、電話、LINE、USBメモリーやCD-ROMを郵送などなど。琉球オフィスサービスなら、大半の更新作業を即日対応。また、更新の際に追加費用はいただきません。お気軽にご依頼ください。

ホームページ公開までの流れ

- 1 まずはご連絡下さい
- 2 お申し込み
- 3 取材に伺います



ご希望のヒアリングとサービスのご説明を行います。ネットやホームページに詳しくなくても、心配ありません。営業担当者が持参するパソコンで、色々なサイトをご覧いただきながら、お好みをお伝えただけで、しっかりサポートいたします。



サービス内容をしっかり説明いたしますので、ご了承頂ければお申し込み下さい。その際、取材時にご準備いただくものや日程をご相談します。



会社・店舗の情報や事業内容、代表者のメッセージなどをヒアリング。商品や店舗の写真撮影も行います。そして、ホームページのカラーや雰囲気などの、お客様のお好みを伺います。おまかなイメージいただければ、あとは全部お任せください。

4 サンプルHPを制作



取材した内容をもとに、サンプルのホームページを制作します。ご希望のカラーや雰囲気になっているかをご確認ください。制作中や公開後の修正も受付いたします。

5 HPをウェブに公開



全体の構成・文章等すべてをご確認いただき、問題がなければインターネット上に公開します。名刺やブログ等にもホームページアドレスを記載して、活用しましょう。

お問合せ、ご依頼は
お電話 または WEBから!!

TEL: 098-894-6900
株式会社琉球オフィスサービス

受付時間(土・日・祝日を除く) 9:00~18:00
〒901-2131 沖縄県浦添市牧港 4-11-3 おきでん牧港ビル 3F

制作実績はこちら



ノートパソコンを 選ぶメリット

- ✓ カメラ付きのため zoom 等のリモート会議にも便利
- ✓ 事務所で使用する際にはモニターと接続して大画面で使用可能
- ✓ 研修・出張・セミナーなど突発的なイベントや一時的なリモートワーク時に楽に持ち運び可能

作業効率 UP



製品情報	モバイルノート	A4 ノート	デスクトップ
OS	Windows10 Home (64bit)	Windows10 Home (64bit)	Windows10 Home (64bit)
CPU	Intel Core i5	Intel Core i5	Intel Core i5
ストレージ	128GB SSD + 500GB HDD	128GB SSD + 1TB HDD	128GB SSD + 1TB HDD
光学ドライブ	別途オプション ▶ 100円/月(税抜)	別途オプション ▶ 100円/月(税抜)	DVDライター
カメラ	無し	無し	無し
ネットワーク	有り	有り	無し
ディスプレイ	LAN+Wi-Fi	LAN+Wi-Fi	LAN
メモリーカード	13.3 ワイドHD (非光沢) 解像度 1366*768	15.6 ワイドフルHD (非光沢) 解像度 1920*1080	無し
オフィスソフト	SDカードスロット	MicroSD カードスロット	SDカードスロット
外部モニター	Microsoft Office Home and Business		
	別途オプション ▶ 300円/月(税抜)		
	21.5 ワイドフルHD (非光沢) 解像度 1920*1080		

※ご契約いただくタイミングにより、ご提供する機器・スペックは変更される場合がございます。

長期レンタル料金

※価格は税込です。

1台	2台	3台	4台	5台以上
1台あたり 6,930円/月	1台あたり 6,380円/月	1台あたり 5,940円/月	1台あたり 5,390円/月	1台あたり 4,950円/月
合計 6,930円/月	合計 12,760円/月	合計 17,820円/月	合計 21,560円/月	合計 24,750円/月~

短期レンタル料金

※価格は税込です。

	1台	2台	3台	4台	5台~	10台~
1ヶ月未満	9,900円/月	9,300円/月	8,800円/月	8,250円/月	7,700円/月~	7,150円/月~
1ヶ月~5ヶ月	9,350円/月	8,800円/月	8,250円/月	7,700円/月	7,150円/月~	6,600円/月~
6ヶ月~12ヶ月	8,800円/月	8,250円/月	7,700円/月	7,150円/月	6,600円/月~	6,050円/月~
12ヶ月以上	8,250円/月	7,700円/月	7,150円/月	6,600円/月	6,050円/月~	5,500円/月~

台数が多いと **お得!!** ご契約時の累計台数によって、**金額がお安**くなります。

お問合せ、ご注文は
お電話 または WEBから!!

TEL: 098-894-6900
株式会社琉球オフィスサービス

受付時間(土・日・祝日を除く) 9:00~18:00
〒901-2131 沖縄県浦添市牧港 4-11-3 おきでん牧港ビル 3F

Ryukyu
Office
Service