那覇商工会議所会報誌

毎月15日発行

新型コロナウイルス感染症拡大の影響を受ける

事業所を支援するため、広告料を半額にします。

商品の販売促進や情報発信の方法でお悩みの方

"PR便"をご活用ください!

チラシ封入サービス

「那覇商工会議所会報誌」に貴社の**チラシを同封して**新商品の紹介や
イベント・お買い得情報等を会員企業の皆様へ**お届けします!**

全サイズ半額

こんなにお得!

通常料金(税込価格)

	会員	非会員
B5判	8.8万円	11万円
A4判	9.9万円	12.1万円
B4判	14.3万円	16.5万円
A3判	17.6万円	19.8万円

割引ご利用料金(税込価格)

	会員	非会員
B5判	44,000円	55,000円
A4判	49,500円	60,500円
B4判	71,500円	82,500円
A3判	88,000円	99,000円

こんな広告が有効です!!!

企業PR便のお申込み・お問い合わせ

那覇商工会議所・企画業務部

〒900-0015 那覇市久茂地1-7-1
琉球リース総合ビル6F

担当:國仲 kuninaka@nahacci.or.jp

☎ 098-868-3758 FAX 098-866-9834

裏面の申込書に記入してFAXかメールをお送り下さい

那覇商工会議所会報誌
NAHA CCI NEWS 企業 PR 便

お申込日　　年　　月　　日

申込書

FAX 098-866-9834
kuninaka@nahacci.or.jp

那覇商工会議所　國仲 宛

ご利用条件

- ●締切は毎月25日です。
- ●申込書と同封するチラシのサンプルを一緒に送って下さい。
- ●信書に該当するものは同封できません。
- ●虚偽、または誤解される恐れのあるものは同封できません。
- ●同封するチラシは 4,650 部を下部右住所へお届け下さい。
  残部が発生しても返却致しません。
- ●A３判、B４判は二つ折りにして納品して下さい。
- ●封入の際の順番や裏表の要望にはお応えできません。
- ●チラシは掲載希望月の前月末までに納品して下さい。
- ●チラシの内容、重量によってはお断りする場合があります。
- ●会員数は月により増減することをご承知下さい。

企業 PR 便の利用条件を遵守し、下記の通り申し込みます。

会 社 名 _____ _____ 月号同封希望

〒
所 在 地 _____

担当者名 _____ E-Mail _____

電話番号 _____ FAX 番号 _____

本誌の表紙に掲載するタイトル（16 文字程度）

希望規格にチェック☑を付けて下さい。

	会 員	非会員
B5判	□ 44,000円	□ 55,000円
A4判	□ 49,500円	□ 60,500円
B4判	□ 71,500円	□ 82,500円
A3判	□ 88,000円	□ 99,000円

（税込価格）

同封するチラシの届け先

郵送・持込どちらもOK

(株)タイムス発送

〒901-2128 浦添市伊奈武瀬1-10-5
TEL 098-860-7728 企画事業部(担当:喜屋武 正夫)

那覇商工会議所会報誌

NAHA CCI NEWS

NAHA Chamber of Commerce & Industry.

オールカラーで
見やすく、分かりやすく
魅力的に会社をPR！

新型コロナウイルス感染症拡大の影響を受ける事業所を支援するため、広告料を半額にします。

「那覇商工会議所会報誌」で あなたの会社をPRしませんか？

広告規格（A4 判）	広告料
❶ 裏表紙（全面）	~~12,1万円~~ 60,500円
❷ 表紙内側（全面）	~~11万円~~ 55,000円
❸ 裏表紙内側（全面）	~~9,9万円~~ 49,500円
❹ 誌面内（全面）	~~7,7万円~~ 38,500円
❺ 誌面内（1/2面）	~~5,5万円~~ 27,500円
❻ 誌面内（1/4面）	~~3,3万円~~ 16,500円

（税込価格）

50% OFF

4,650社へ配布！（毎月15日発行）

全会員事業所へ郵送するため、事業所向けの広告ツールとして有効です。

全ページオールカラー！

必要な情報が見やすくなりました。

コストパフォーマンスが高い！

単独 DM に比べ低コストで高い効果が期待できます。

訴求効果が高い！

経営者に直接届き、高い訴求効果が見込めます。

※発行日は毎月15日です。15日が土日祝祭日の場合は、翌営業日が発行日となります。

お問い合わせ先　那覇商工会議所　企画業務部　國仲

入稿締切日は毎月25日です。
※内容によってはお断りさせて頂く事もございます。

TEL 098-868-3758　FAX 098-866-9834　E-mail kuninaka@nahacci.or.jp

NAHA CCINEWS 企業広告掲載申込書

希望規格にチェック☑をつけて下さい。

	広告規格(A4判)	広告料
□	❶ 裏表紙(全面)	60,500円
□	❷ 表紙内側(全面)	55,000円
□	❸ 裏表紙内側(全面)	49,500円
□	❹ 誌面内(全面)	38,500円
□	❺ 誌面内(1/2面)	27,500円
□	❻ 誌面内(1/4面)	16,500円

(税込価格)

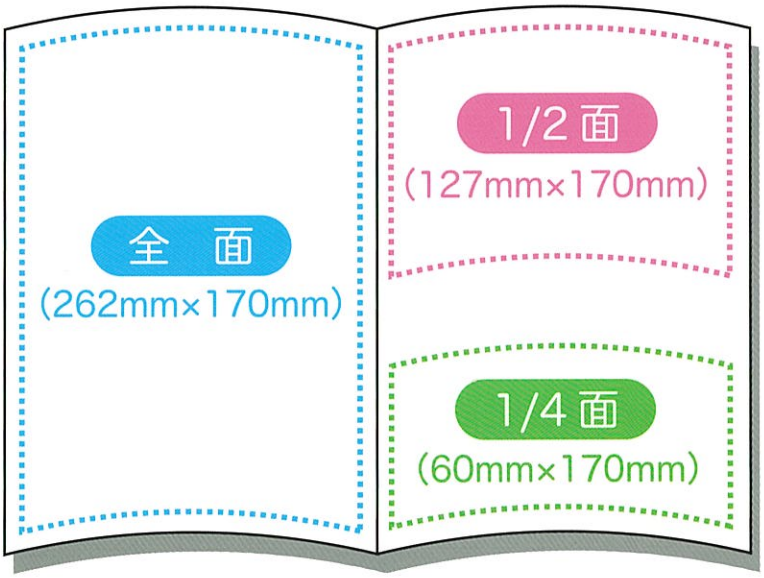

広告申込書と入稿用メールアドレス

E-mail kuninaka@nahacci.or.jp

宛に送信して下さい。

下記申込書に必要事項を記入しFAX、又はメールにてお申込み下さい。
発行日は毎月15日です。15日が土日祝祭日の場合は、翌営業日が発行日となります。

掲載希望月 令和　　年　　月号(　月号～　月号) ※数ヶ月連続掲載の場合は掲載月の期間をご記入下さい。

事業所名 _____

担当者名 _____

事業所所在地 〒 _____

電話番号 _____

FAX番号 _____

E-mailアドレス _____

お問い合わせ先 那覇商工会議所　企画業務部　國仲

入稿締切日は毎月25日です。
※内容によってはお断りさせて頂く事もございます。

TEL 098-868-3758　FAX 098-866-9834　E-mail kuninaka@nahacci.or.jp

沖縄県は正社員雇用の拡大に取り組んでいます

沖縄県商工労働部雇用政策課委託事業

令和4年度 正社員雇用拡大助成金事業

みんなでグッジョブ運動

事業主の皆様、必見です!!

助成金支給額

30万円～90万円（最大）

※助成対象となる新規採用の正社員
- ●1人あたり：30万円
- ●1社につき：3人まで

「正社員の新規雇用」と「定着の取り組み」に対する助成金のご案内です!

受給をご検討される場合は、採否を決定する前に必ずお問い合わせください。

主な要件に該当する場合は、裏面へGO!

主な要件

県内の中小企業等の皆様へ

①～③の主な要件に全て該当すると助成金を受給できる可能性があります。

申請書・計画書の提出期限
採用日から1か月以内

1 正社員数が新規採用日の6か月前の末日より増加している

- ●申請時に労働者名簿等の添付が必要です。

2 35歳未満の求職者を正社員で採用する

- ●令和4年4月～11月1日（予定）までに新規採用した者が対象です。
- ●契約社員・パート社員等の正社員転換は対象外となります。

3 「定着の取り組み」を3か月間、実施する

- ●申請書及び計画書は、正社員の採用日から1か月以内に提出してください。

計画書に記載する内容（定着につながる取り組み）	① 定期面談及びフォローアップ、相談体制の構築 ② キャリアパスの提示 ③ ①及び②以外の定着につながる取り組み

要件については、裏面の「簡易チェックリスト」でご確認ください ▶▶▶

助成金支給までのスケジュール

(一社)沖縄県中小企業診断士協会　TEL(直通):050-3628-9233　担当:親川、銘苅(めかり)　※[受付]平日9:00～17:00

正社員雇用の効果

効果1

人材育成・技術伝承

雇用の安定につながり、中長期的視点での人材育成や技術の伝承が行いやすくなります。

効果2

離職率の低下

社内でのコミュニケーションがとりやすくなり、働く環境の向上で、大切な人材の流出を防ぎます。

効果3

コストの削減

社員の定着により、採用や新人育成に係るコストの削減へとつながります。

効果4

生産性の向上

社員のモチベーションが上がり、自発的な取り組みが増え、生産性やパフォーマンスが高まります。

受給を検討される中小企業等のみなさま、まずはチェックしてみましょう!

「正社員雇用拡大助成金」簡易チェックリスト

チェックリストで全て「はい」に該当した場合は、助成金支給の可能性があります。
下記以外にも「受給要件」がございますので、お問い合わせください。

Check 1 貴社について:対象事業者に該当するか、ご確認ください。

①正社員数が新規採用日の6か月前の末日より増加していますか。 ※例:令和4年5月1日採用の場合、令和3年11月末日の人数を確認します。	□はい □いいえ
②沖縄県で設置届を提出している雇用保険適用事業所ですか。	□はい □いいえ
③「常時雇用する労働者の数が300人以下」の中小企業事業主ですか。	□はい □いいえ

Check 2 新規採用者について:下記の要件を満たしているか、ご確認ください。

①採用日時点で35歳未満です。	□はい □いいえ
②過去6か月以内に、自社または他社等で「正社員」として雇用されていません。	□はい □いいえ
③卒後1年以内ではありません。	□はい □いいえ
④新規採用者の雇用形態は正社員です。 ※注1「試用期間が有期契約」の場合は「いいえ」	□はい □いいえ

※注1 試用期間が有期契約の場合 → 当助成金対象外です

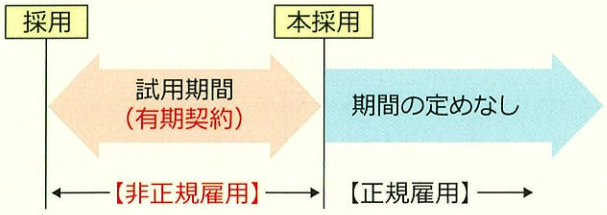

新規採用者の雇用形態についてご注意ください

「試用期間が有期契約」の場合、
「有期契約」から「期間の定めなし」の契約へ
移行することになります。
この場合、当初から「正規雇用」ではなく、
「非正規雇用から正規雇用への転換」と判断され、
当助成金の対象外となります。ご了承ください。

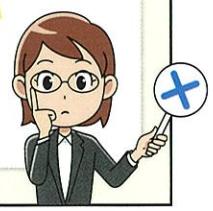

予算には限りがあり、年度の途中でも事業が終了する場合がございます。
また、ご不明点や他の助成金との併給をご検討される場合もお問い合わせください。

《問い合わせ》

(一社)沖縄県中小企業診断士協会 【担当:親川、銘苅(めかり)】
TEL(直通):050-3628-9233 ※受付/平日9:00~17:00
TEL(代表):098-917-0011 〒901-0152 那覇市小禄1831-1 沖縄産業支援センター3F(314号室)

要件の詳細や提出書類については、ホームページをご覧ください。

沖縄県商工労働部雇用政策課：沖縄振興特別推進交付金活用事業

令和４年度　正規雇用化サポート・企業応援事業

正規雇用化と従業員の研修を応援します！

研修の交通費・宿泊費助成金

県外・県内研修事業助成金

事業の目的

非正規雇用の従業員に転換する県内の事業所（法人）が、従業員のスキルの習得や資格取得等を目的に、県外又は県内の研修地で従業員研修を行う際の交通費・宿泊費に一部を助成し、正社員転換の促進による雇用の質の向上と人材育成の支援を図ります。

研修が
5日～1ヵ月未満の場合
最大 10 万円
（交通費・宿泊費の４分の３）

研修が
4か月以上の場合
最大 30 万円
（交通費・宿泊費の４分の３）

※詳細はHPでご覧になれます。
県外県内研修事業助成金　検　索

チェック項目　チェックリストで全てに「はい」に該当した場合は、助成金支給の可能性があります。下記以外にも「受給要件」がございますので、お問合せください。

法人ですか？	□はい　□いいえ
沖縄県の雇用保険適用事業所ですか？	□はい　□いいえ
就業規則に「正規雇用への転換」の規定がありますか？	□はい　□いいえ
正社員転換の時期はいつですか？	令和　年　月　日
対象者は雇用保険の被保険者ですか？	□はい　□いいえ
正社員転換前の雇用形態は非正規雇用(契約・パート等)ですか？	□はい　□いいえ
非正規雇用期間が6か月以上ありますか？	□はい　□いいえ

研修期間	令和　年　月　日～令和　年　月　日
研修先	県
研修内容	
研修に行く人数	名
研修者は被保険者ですか？（役員や代表ではない）	□はい　□いいえ

※業務上必要となる資格取得やキャリアアップにつながる様な専門的な知識や機能習得を目的とした内容が対象です。

沖縄県商工労働部雇用政策課：沖縄振興特別推進交付金事業

令和４年度 正規雇用化サポート・企業応援事業

申込日:令和　年　月　日

【研修の旅費助成金】 事前相談申込書

FAX 送信 098-917-0022

フリガナ		業種	TEL
企業名			Email
所在地	〒	フリガナ 担当者	

この事業をどこで知りましたか？　※複数回答可

□診断士協会　□メール　□友人・知人
□商工会等の団体から　□新聞　□その他

【事務局・連絡先】（一社）沖縄県中小企業診断士協会
那覇市字小禄 1831-1 沖縄産業支援センター314 号室
TEL（直通）050-3628-9255　（代表）098-917-0011
平日 9:00～17:00　担当/伊佐・嘉手納・山城

沖縄県商工労働部雇用政策課：沖縄振興特別推進交付金活用事業

令和４年度　正規雇用化サポート・企業応援事業

社員の採用・定着で経営力を強くしたい

無料専門家派遣

※選考審査あり　　※5 回～10 回程度

※対象事業所には、法人、個人事業主、医療、福祉、NPO 法人、農畜産業経営者等の皆様も含まれております。まずは、お気軽に事務局までご連絡ください。

事業フロー

事前相談申込書の提出 ››› 事前相談で課題についてヒアリングを行います。 ››› 審査会にて採択の可否の決定 ›››

※年度内に開催する研修セミナー等に、無料で参加できます。
(5 回～10 回予定)

応募条件　①、②のどちらかに該当することが条件です。
(※雇用契約書の提出が必要)

① 非正規社員を正社員へ転換する

又は

② 新たに正社員を採用する

課題解決のために中小企業診断士、社会保険労務士、経営コンサルタントの他、各分野に精通した専門家を無料派遣します。

本年度中に正社員転換する。又は正社員を採用する。
(※雇用契約書等就業規則の提出あり)

※詳細は HP でご覧になれます。
R4 正規雇用化サポート事業　検　索

【経営課題の例 】　専門家が解決に向けて支援を行います。(無料専門家派遣、5 回～10 回程度)

【課題解決と経営戦略の策定】◇資金調達　◇資金繰り　◇財務改善　◇事業再生　◇事業承継　◇事業再構築　◇経営革新計画　◇経営計画書　◇事業計画書　◇経営戦略　◇人材戦略　◇経営ビジョン　◇ビジネスプラン

【生産性向上・売上拡大】◇IT 導入による業務効率化　◇業務プロセスの改善　◇情報システムの構築　◇新商品・新サービスの開発　◇販路拡大・販売戦略の策定　◇業務プロセスの改善

【職場環境の整備・改善】◇働き方改革を踏まえた就業規則の策定や見直し等　◇労務管理支援　◇正社員転換制度の導入　◇キャリアパス制度の導入　◇人事評価制度の導入

【補助金・助成金に関する支援】◇「キャリアアップ助成金」◇人材開発支援助成金　◇業務改善助成金　◇「ものづくり・商業・サービス生産性向上促進補助金」　◇「サービス等生産性向上 IT 導入支援補助金」　◇「小規模事業者持続化補助金」　◇「事業再構築補助金」

その他、種補助金の申請手続きに関する助言支援　(※注意)申請書等の作成代行ではありません。

沖縄県商工労働部雇用政策課：沖縄復興特別推進交付金活用事業

令和4年度 正規雇用化サポート・企業応援事業

申込日:令和　年　月　日

【専門家派遣】 事前相談申込書

FAX 送信 098-917-0022

フリガナ		業種	
企業名			
所在地	〒		
連絡先	Email		
	TEL　FAX		
	携帯		

役職				
代表者				
役職				
担当者				□同上
設立				
資本金				
年商				

現在の従業員数 ①=②+③	①(正社員の他、アルバイト・パート・契約・派遣等含む)	②①のうち正社員数	③①のうち(アルバイト・パート・契約・派遣等の非正規従業員数)	③のうち正社員へ転換する予定者の人数
	名	名	名	名

採用の予定	令和4年度(令和5年3月31日まで)に新たに採用する		□ 内定者がいる □ 内定者なし
	正社員採用　名	非正規等採用　名	

この事業をどこで知りましたか？ ※複数回答可

□診断士協会　□案内チラシ　□メール
□友人・知人　□新聞
□商工会等の団体から　□その他

【備考】

【事務局・連絡先】(一社)沖縄県中小企業診断士協会　TEL(直通)050-3628-9255　(代表)098-917-0011
那覇市字小禄 1831-1 沖縄産業支援センター314 号室　　平日 9:00～17:00　担当/伊佐・嘉手納・山城

沖縄最大級の求人マッチング ジョブアンテナ Job Antenna

会員17,000人以上

＜2022年度版＞
県内企業 職種別賃金データ
無料公開中！

※2021年4月1日～2022年3月31日まで
ジョブアンテナ内で掲載された求人から集計

事務職
給与平均：18.7万円
給与下限：14万円
給与上限：35万円

そのほか、
「営業職」「各専門職」等他の
賃金調査についての資料請求はこちら
098-988-4130
「チラシを見て○○職の賃金を知りたい」
とお伝えください！

那覇市に事業所がある企業様へ

ジョブアンテナの求職者データベースにはこんな方々がご登録しております。

那覇エリア × 希望職種

那覇エリア勤務希望者 3,091人

営業職の希望者 **850人**
ITエンジニア・デザインの希望者 **1,044人**
事務・総務・経理の希望者 **1,428人**
建築・土木の希望者 **144人**

登録している求職者の情報をもっと詳しく知りたい場合は、
無料でお試し検索できますので、「チラシを見た」とお気軽にお問い合わせください！

Ryukyu Interactive
【運営会社】
琉球インタラクティブ株式会社
沖縄県宜野湾市大山3丁目11-32
有料職業紹介許可番号 47-ユ-300098
【お気軽にお問い合わせください】
098-988-4130
info@jobantenna.jp
ジョブアンテナはこちら
ジョブアンテナ

サービスの概要

Point.01 沖縄に特化

県内企業の求人が1,000件以上

Point.02 正社員採用に強い

約7割が正社員募集の求人

Point.03 利用している求職者は20～30代が中心

登録者（会員）の約7割が20～30代

登録者属性（年齢・性別）

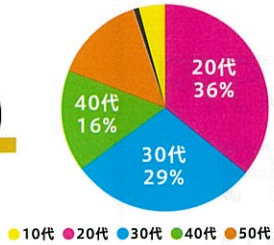

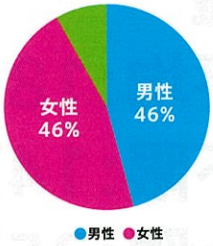

ジョブアンテナで検索！ ジョブアンテナ 検索

1.7万人以上の求職者にを自由に検索。
即戦力人材を見つけたらスカウト可能！

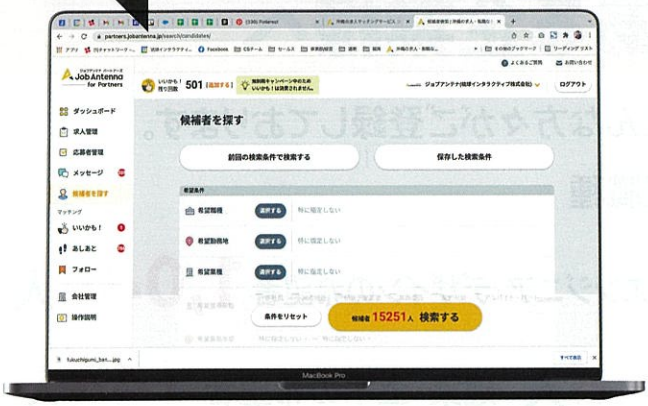

いいかも！で気になる人材とマッチング

17,000人が貴社からのスカウトを待っています。

この会社いいかも！ この人いいかも！

求人広告は何件でも出し放題！

専任のライターが取材して原稿作成を代行！

スカウト機能を無料でご利用可能！

毎月700人以上の登録がある求職者データベースを無料開放！

ご興味いただけましたら資料や料金についてお気軽にお問い合わせください。

沖縄の求人・転職ならジョブアンテナ

ジョブアンテナ Job Antenna

ジョブアンテナ 検索

【運営会社】

琉球インタラクティブ株式会社

沖縄県宜野湾市大山3丁目11-32

有料職業紹許可番号 47-ユ-300098

【お気軽にお問い合わせください】

098-988-4130

info@jobantenna.jp

ブラインドのお悩み解決

汚れている　紐が切れた　棒が空回りする

羽が曲がっている　古い　上げ下げできない

解決法① クリーニング

丸洗いでキレイに！
取外し、取り付けもお任せください。

解決法② 修　理

曲がった羽や、切れたコード類、
壊れた部品等を交換します。

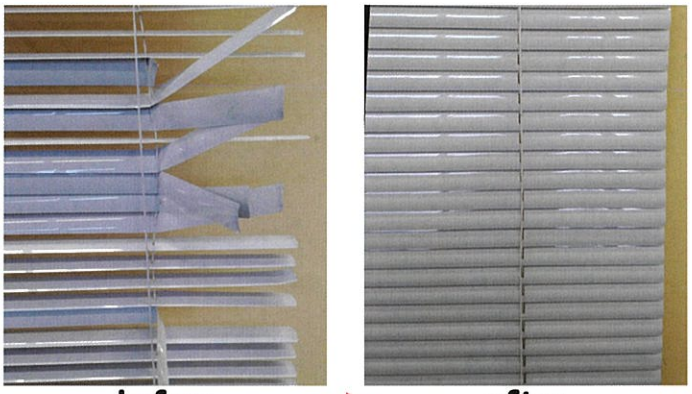

解決法③ 買い替え

●新しいブラインドに買い替え
機能性UP、カラーも新たに変えて、お部屋の雰囲気もリフレッシュ！

●別のタイプに買い替え
カーテン、縦型ブラインド、ロールスクリーン、シェードなど、窓に合うタイプを改めて検討してみましょう！

まずは、無料でお見積り！
裏面のFAX申し込みをご利用ください。

(有)クリアテック沖縄
就労継続支援A型事業所 クリアテックおきなわ
☎098-988-0566
〒901-2405 沖縄県中城村字屋宜605　Email：info@cleartec-okinawa.com　FAX:098-988-0566

無料見積り申込書 FAX 098-988-0466

この申し込み書にご記入の上、FAXにて無料お見積りをお申し込みください。
ご自宅や事業所にお見積りにおうかがいいたします。
メールやお電話でもお申し込み可能です。

①事業所名 ＿＿＿＿＿＿＿＿＿＿

②ご担当者名 ＿＿＿＿＿＿＿＿＿＿

③所在地 ＿＿＿＿＿＿＿＿＿＿

④電話番号 ＿＿＿＿＿＿＿＿＿＿

⑤ブラインドのお困りごとにチェックして下さい。（複数チェック可）

- □クリーニングしたい。
- □上げ下げできない。
- □羽が回らない。
- □紐が切れている。
- □固い、重い。
- □羽が曲がっている。
- □棒が折れている。
- □棒が空回りする。
- □新しい物に買い替えたい。
- □修理と買替えのどちらが良いか知りたい。
- □その他（　　）

ご利用の流れ

1.見積もりお申込み FAX・メール・お電話にて見積もりのお申込み

2.ヒアリング 弊社より内容見積もり日程の調整

3.現場確認 直接現地にて状況を確認

※昇降コードの交換のみの場合、現場確認の際に修理できる場合がございます。

4.お見積り・ご提案 修理・クリーニングと買替えのお見積りを比較できます。

5.施工 内容、日程を調整し、施工いたします。

※主に修理は現地で施工。

※クリーニングは持ち帰りとなりますが、取り外している間の目隠しもご用意いたします。

(有)クリアテック沖縄 〒901-2405 沖縄県中城村字屋宜605
Email：info@cleartec-okinawa.com TEL 098-988-0566

売上減少要件緩和などにより、

事業再構築補助金を申請できる可能性が広がりました！

ReHug
人生をもっと楽しく

沖縄県那覇市前島2-15-23

売上減少要件の緩和	**2020/4以降**の売上がコロナ前と比べて10%減少している場合、申請ができます。（第５回までの対象期間は**2020/10以降**）
グリーン成長枠	グリーン成長戦略「実行計画」１４分野に掲げられた課題の解決に資する取組であれば**売上減少要件を満たさなくても**申請ができます。

※詳細は裏面のQRコードより

不採択になった事業計画を
違う視点で見直して
採択の可能性を上げて
再チャレンジしたいけど…

アイデアはあるけど
事業再構築補助金の
要件を満たしている？

先着順で無料相談
受け付けています！
お申し込みはお早めに！

第４回まで支援した企業の採択率 **66.6%**(全国42.4%)の
ＲｅＨｕｇの補助金申請支援サービスがオススメです！
不採択だった事業計画の再申請も支援します！

利用いただいたお客様の声

自分のイメージする新規事業のアイデアを、より明確にするために、**引き出し名人**のリハグのスタッフに**客観的な質問**をしていただけることで、**具体的な事業計画**になりました。今後も何かと関わってもらえたらとても**心強いし、自分に自信が持てます！**（観光業）

不採択となった事業計画の**審査員コメントをもとに客観的な視点で事業計画を見直ししてもらい再申請できました！**
オンライン対応もスムーズでした。（サービス業）

ReHugの**採択率が66.6%（10社/15社）**である理由

第４回までの全国の採択率は 42.4%（35,183/83,011件）

- 代表が経営改善の実績を持つ**公認会計士**である。
- 新事業の構想だからこそ、実現可能性を高めるために10～20時間かけてしっかりとヒアリングを行い、**審査員が読みやすいストーリー**にして**説明のできる事業計画・収益計画**にまとめられる。
- ReHugの主なサービスである**経営改善計画の策定支援**をしているスタッフが**審査項目を意識した事業計画**の策定におけるポイントを熟知している。

事業再構築補助金の要件を満たさない場合は？

売上高減少要件や、製品・市場の新規性を満たさなくて、事業再構築補助金の申請ができなくて困っている

補助額や補助率は小さくなりますが、**ものづくり補助金**や**持続化補助金**が活用できるかもしれませんので、補助金サポートの詳細・無料相談はこちらのQRコードよりご確認ください。

事業計画の策定期間は、最低でも**1ヶ月以上は必要**になります。
第６回は、**6月30日締め切り**です。
第６回目以降検討の方、事前相談は早めにしておくとしっかりと準備ができます。
（第６回目以降、**変更される内容（補助金上限額など）**は、左下のQRコードからご覧になれます）

再構築補助金の相談時に**よくあるご質問**、報酬、**サイトから申し込み**はQRコードから専用サイトをご覧ください

不採択の事業計画でも
審査員コメント対応をして
6回目で再申請できます！
お申し込みはお早めに
まずは無料相談がオススメです

無料相談（１時間）はメール・電話でお気軽にお申し込みください。
FAXでお申し込み希望の方はこちらにご記入いただいてFAXをお願いします。

貴社名			
代表者名		電話番号	
ご担当者名		Ｅメール	
ご相談内容	事業再構築補助金　・　ものづくり補助金　・　持続化補助金		

※ ご希望の相談内容に「○」をつけて下さい。

メール：info@rehug.jp
電話：098-911-8393（平日9:00～17:00）
FAX：098-993-7839

ReHug株式会社
リハグ　検索

ReHug 人生をもっと楽しく

2022年度補助事業

経済産業省 Ministry of Economy, Trade and Industry　中小企業庁　Be a Great Small. 中小機構

各種 補助金

申込開始いたしました！

販路開拓につながる取組を支援

持続化補助金

補助金　最大

200万円（補助率 2/3）

が受けられます

通常枠	インボイス枠
50万円	100万円
成長・分配強化枠 新陳代謝枠	200万円

個人事業主や創業間もないスタートアップ、ベンチャーなどの小規模事業者が経営計画を作成して取り組む販路開拓等に加え、賃上げや事業規模の拡大（成長・分配強化枠）や創業や後継ぎ候補者の新たな取組（新陳代謝枠）、インボイス発行事業者への転換（インボイス枠）といった環境変化に関する取組に対して支援を受けることが可能です。

補助対象事業　経営計画に基づき、商工会議所の支援を受けながら実施する販路開拓等のための事業

- 新たな顧客層の取り込みを狙い、チラシやパンフレットを作成・配布
- ホームページやショッピングサイト（EC）の新規作成、リニューアル
- 新たな市場を狙って商品パッケージのデザインを一新

（締切日）	第8回	第9回	第10回	第11回
	6/3	9月	12月	2月

※最寄りの商工会議所に様式４発行を依頼する必要有り

電子申請・郵送での提出

IT導入補助金

昨今の新型コロナウイルス感染症が事業環境に与えた影響への対策及び同感染症の拡大防止に向け、非対面型ビジネスモデルへの転換やテレワーク環境の整備等に取り組む事業者によるITツールの導入を支援するための補助金です。PC、タブレット、レジ、券売機の購入にも補助・支援を受けることができます。

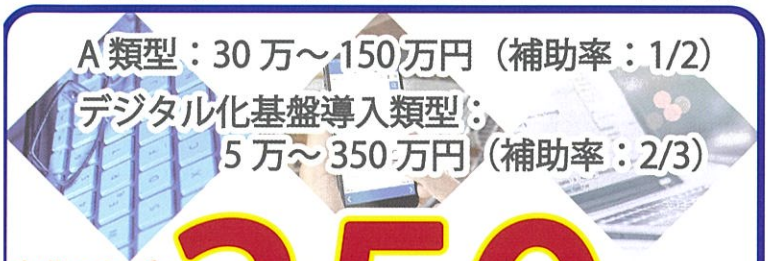

A類型：30万～150万円（補助率：1/2）

デジタル化基盤導入類型：

5万～350万円（補助率：2/3）

補助金最大 **350万円**

が受けられます

事業再構築補助金

ポストコロナ・ウィズコロナ時代の経済社会の変化に対応するための思い切った事業再構築支援補助金

コロナ前（例）

各業種・店舗（アパレル・小売・食品）等の経営をしていたところ、コロナの影響で実店舗での売上が減少

業態転換

コロナ後（例）

ECサイトや注文管理システムの構築、店頭販売からの誘導等によりネット販売を新たに開始

補助金額（補助率 2/3）

100万円～6,000万円

■ 各種補助金は、全て併用して同時お申込みが可能です。

◎リモート相談会受付中！（ZOOM・FaceTime・電話にてご相談下さい）

ご質問等、お気軽にお問い合わせくださいませ

IT・WEB 会社 ミビュータが、**「各種 補助金」申請支援** 致します。

※採択後のホームページ・パンフレット等の制作物も MiByuta が全て制作を承らせて頂きます。

着手金 無料

お申込は、申込フォーム、メール、FAXにて承っております。

法人名（屋号）・お名前・住所・電話番号・メールアドレスをご記入のうえお申込下さい。

◎メール◎
info@mibyuta.jp

◎FAX◎
03-6332-9710

◎お申込みフォーム◎

令和4年実施　各補助金仮申請申込書　↑ FAX：03-6332-9710 ↑

ご希望される補助金に✓をしてください

☐ 持続化補助金　☐ IT導入補助金
☐ 事業再構築補助金　※同時申込可能

■会社情報

会社名・屋号		業種	
会社住所	〒		
代表者氏名		氏名 フリガナ	
代表者生年月日	昭和 ・ 平成　　年　　月　　日	役職	
代表者住所	〒		
電話番号		FAX番号	
携帯電話番号		従業員数	
Eメールアドレス			
創業年月日	昭和・平成・令和　　年　　月　　日	資本金	万円
課税事業者の有無	課税事業者 ・ 免税事業者 ・ 簡易課税事業者		
過去の申込状況	今回が初めての申込 ・ 過去に採択されたことがある（　　年度）		

■事業概要

事業内容			
昨年度売上		昨年度 売上総利益	
補助金が採択された場合に行いたい取組	（例：新商品を開発したので、新商品をPRするためのホームページを制作したい）		

全国対応しております。お気軽にご相談、お問い合わせください！ https://mibyuta.jp

株式会社 MiByuta（ミビュータ）
03-6206-9740
（本社）〒108-0075　東京都港区港南 1-9-36 アレア品川 13 階
（沖縄営業所）〒900-0033 那覇市久米 2-3-15 COI 那覇ビル 5 階
営業所：秋田・長野・つくば・千葉・京都・松山・鹿児島・沖縄

First ファースト

リニューアルでも、はじめてでも
とっても安く、かんたんに

サブスク型 ホームページ作成！

デザイン プロにおまかせ

制作費 無料

標準 スマホ対応

専属デザイナーがホームページを作成！しかも初期費用0円！

解約自由 お申し込み審査なし

パーツ随時更新

組み合わせ次第で何万通りものカスタムが可能！

誰でもカンタンに更新・カスタマイズ可能！

利用料にサーバー&ドメイン込み

エントリープラン

デザインはおまかせ！

取材・撮影込み

カンタン更新・解約自由

制作費 0円

月額利用料 9,800円/月（税込10,780円）

※プランにより価格は異なります。※HP更新回数は無制限です。ご自身でもページ更新・デザイン編集も可能です。

標準機能

取材・撮影・ホームページ制作

契約後に必要なのは、素材のご提供だけ！その後は全ておまかせください！

スマホ対応・レスポンシブ

マルチデバイス対応。もちろんスマートフォンにも標準対応しております。

ブログ・スライドショー

毎日のブログ更新も、スライドショーの更新も、簡単らくらく。

ドメイン・サーバー・メール

複雑な設定もすべて対応。お持ちのドメイン持ち込みもOK。

SNS連携・開設サポート

フェイスブック・インスタグラム・LINEの連携も標準対応。

アクセス解析

アクセス解析は毎日チェック！解析の対策相談も無料です！

ホームページ更新編集もおまかせ

誰でも簡単更新システム。ご面倒な内容は弊社におまかせ。

Googleマイビジネス登録

集客や口コミに欠かせないグーグルマップ登録も標準対応！

800社以上の販路拡大・事業拡大（Webサイト・システム開発）のご支援を通じ、
「どのような状況のお客様にも、私たちの持てるノウハウを全て提供できるようにしたい。」
という想いから、ゼロベースで新たな商品開発をいたしました。それが「First」です。

無料でご相談いただけます

☎ 098-979-9803

【受付時間】平日 9:00-18:00 【担当】与那嶺・大嶺

サービスのお申し込みWEBからのお問い合わせ

https://first-hp.jp/

木立 ファースト 検索

KODACHI 株式会社木立［ホームページ制作・システム開発事業］ 〒901-0155 沖縄県那覇市金城5-16-5

「中小企業からニッポンを元気にプロジェクト」
公式アンバサダー
ロンドンブーツ1号2号 田村淳

LIXIL不動産ショップ 株式会社木立那覇店

不動産の無料査定・売買ご相談ください！

土地 戸建 マンション

無料査定 | 秘密厳守 | 即日対応 | 高額売却

物件診断書をプレゼント！

当社と専属専任・専任媒介契約をしていただいたお客様全員！

10,000円分の商品券プレゼント！

* 商品券は後日発送の場合の場合もございます。
* キャンペーンの開催期間中に媒介契約の締結をしていただいたお客様が対象となります。* 同一物件で過去に弊社へ媒介契約をしていただいたお客様は対象外です。
* 商品券の種類は予告なく変更・廃止となる場合がございます。
* 媒介価格が1,500万円以上、査定額の120%以内に限ります。
有効期限：2022年6月30日

公式サイト 公式LINE

LIXIL 不動産ショップ 株式会社木立 那覇店
お問い合わせは公式サイトまたはLINEでも受付中！

ERA REAL ESTATE JAPAN

LIXIL不動産ショップ
株式会社木立　那覇店

お気軽にお問い合わせください
098-979-9803
沖縄県那覇市金城 5-16-5

https://kodachi-house.jp/
リクシル 木立 検索

宅建業免許　沖縄県知事(1)第4852号　(公社)全日本不動産協会会員 (公社)不動産保証協会会員
【営業時間】9:00～18:00　【定休日】水・日　担当：三木・宮里

Follo Me
木立公式 Instagram

社員がイキイキと働く企業へ！

自社の人事制度を一度見つめなおしてみませんか？

企業は、人なり。
社員がイキイキと働く企業はピンチにもチャンスにも強い。

取り巻く環境の変化が年々加速している現代社会、企業には、常に環境適応し、顧客や社会から期待される価値を最大限かつ持続的に提供することが求められています。

その原動力となるのが、**「人」**です。

企業に属する社員こそが、その変化適応の担い手であり、社員が会社の向かうべき方向を理解し、イキイキと自発的に働き続けられる企業は、変化によるピンチを乗り越え、チャンスを活かすパワーが備わっています。

そのような企業を目指すうえで、欠かせないのが**「人事制度」**です。
企業と社員のベクトルを一致させ、社員の頑張りやチャレンジを公正公平に評価し、さらなる成長に繋げる。そのサイクルを確立し、企業と社員双方の幸せを実現することが人事制度の本来の目的です。

「100年先も続く会社づくり」を目指すタナベ経営では、その基軸となる「人事制度」の策定や見直し、運用改善等のご支援させていただいております。
無料相談を承っておりますので、ご関心のある方はお気軽にお問い合わせください。

＼タナベ経営の人事制度構築支援の３つの特徴／

1. **経営総合コンサルだからこそ**できる
   多角的視点から見た**「自社の強み」を活かす制度設計**
2. **約6,000社の支援事例**から導き出される
   「効果の出る人事制度」メソッドを踏まえたご提言
3. **現場での運用・定着を促すアフターサポート**の充実

他社事例多数掲載しております
詳しくはコチラの
QRコード・URLから！

タナベ経営のHR情報サイト
https://www.tanabekeiei.co.jp/hr/

資料請求・お問い合わせは裏面へ

タナベ経営
TANABE CONSULTING

創　業　　1957年10月16日
東証プライム市場上場・証券コード：9644
沖縄支社開設　37年

当社は日本の経営コンサルティングのパイオニアであり、経営者のパートナーとしてミッション・ビジョンや戦略の策定から現場における商品・サービスのマーケティングに至るまで企業の経営全般を支援しております。そして、「First Call Company 100年先も一番に選ばれる会社」をクライアント企業とともに目指しております。

【資料請求のご案内】

※ご希望のものがございましたら、☑欄にチェックを記入し、お客様情報をご記入の上、FAXをご送付ください。

コンサルティングサービスのご案内

☐ 人事制度構築コンサルティング

現状の自社の人事制度・人材育成のご状況を定量・定性面から把握し、自社に最もフィットする制度の設計を進めます。

【現役経営コンサルが講師を務める】人材育成セミナーのご案内

☐ **01 経営戦略セミナー**

経済動向を踏まえ、次年度の経営環境を予測し、とるべき戦略の基本方向と打つべき具体策を総力をあげて提言します

☐ **02 ファーストコール カンパニーフォーラム**

一流経営者の講演や異業種との交流を通じ、100年先も一番に選ばれる会社の条件と、そのビジネスモデルを共に研究します

☐ **03 社長教室**

普遍的な要素と、今これからの時代に求められる要素について学び、会社が抱える課題や問題点を明確化します

☐ **04 後継経営者スクール**

経営者として求められるスキルを実践的・体系的に学ぶ場と、会社の歴史・志を受け継ぐ意識を持つ機会を提供します

☐ **05 プロ役員セミナー**

経営の本質、役員としての使命・役割、戦略的な視点をもつためのセンスを身につけることができます

☐ **06 戦略リーダースクール**

新たな事業の開発と未来の業績を実現する人材を育成。事業計画を策定できるリーダーを育成します

☐ **07 幹部候補生スクール**

“本質を学び、自ら判断し、計画し、行動する”ことを基本姿勢とし、実践的な学びによって自部門の組織力を高め、業績に結びつける“部門経営者”を育成します

☐ **08 チームリーダースクール**

現場に即して実践的に、リーダーとして必要な役割認識や実行力、チームをけん引するリーダーシップ力を養います

☐ **09 若手ステージアップスクール**

会社のビジョンや理念を理解した上で自らの役割や期待行動、さらには今後目指すべき姿を明確にすることで未来創造志向の高い次世代リーダーへの転換を図ります

☐ **10 新入社員フォローアップセミナー**

会社の環境に慣れ始め、様々な職場で頑張っている「同期」とお互いの頑張りや悩みを共有化。「活躍できる新入社員」への成長加速と定着率向上を促します

☐ **11 新入社員教育実践セミナー**

学生から社会人へ意識を改革し、業務に取り組む姿勢やビジネスマナーといった基本を身に付けることで、スムーズな現場配属と自立型人材の基礎固めを促します

☐ **12 業務改善スクール**

現場のあらゆる業務を数字で押さえることで重要性を合理的に判断する力を身に付け、確実に収益向上する対策を実行できる人材を育成します

☐ **13 DXリーダースクール**

戦略設計×デジタルマインド醸成で、自社にDX実装するまでのロードマップを策定。戦略×デジタルを理解し、自社のマーケティングDXを推進するリーダーを育成します

株式会社タナベ経営　行

資料請求

2022年　月　日

貴社名		電話番号	
部署	役職	氏名	メールアドレス　※必ずご記入お願いします
			@

【個人情報のお取扱いについて】タナベ経営では個人情報の保護に努めております。詳細は弊社ホームページ上に記載の「プライバシーポリシー」をご覧ください。なお、ご記入いただいたお客様の個人情報は、上記の資料請求に関する確認・連絡、および経営のお役立ち情報、弊社商品・サービスのご案内をお送りする際に利用させていただきます。

お申し込み お問い合わせ

株式会社タナベ経営　担当　：　阿辺山・崎原

〒900-0015沖縄県那覇市久茂地1丁目12-12

okinawa@tanabekeiei.co.jp

TANABE CONSULTING

返信用FAX 098-867-9407　TEL.（098）867-9410

経営セミナーのご案内

なぜ、あの会社には お金が残るのか？

なぜ、あの会社は税金・社会保険料を削減できたのか？ なぜ、法人クレジットカードを使うと手取り収入が倍増するのか？

1 日本でお金を残しにくい理由
2 お金を残す黄金律（4つのルール）
3 社長の会社とお金の賃借を精算する最新手法
4 年収1800万円以上の所得税コントロール法
5 役員報酬よりも手取りが増える最新手法
6 今話題の「法人クレジットカード」活用術

主催 株式会社ワイズメンコーポレーション

ZOOMセミナー

社長の可処分所得をトコトン増やすための「目からウロコ」の具体策！

【ZOOMとは】パソコンやスマートフォンを使って、オンラインでセミナーの開催・参加が可能なアプリ。セミナーへの参加を希望される方は・・・ ❶参加を申し込む ❷後日主催者からURLまたはIDを受け取る ❸指定日時にURLをクリックするか、IDを入力するだけで、会場に足を運ぶことなくセミナーに参加が可能です。

5/20(金) 24(火) 26(木) 28(土)

各2回（計8回・120分）開催 ①11:00～13:00 ②15:00～17:00

参加費無料 各回10名様限定〈全8回〉

同時講演 士業による安心・確実な手取りアップ策

最も得する役員報酬の払い方

知らないと損をする最大の手取りアップ策を教えます。

1 老後資金を、最大10倍に増やす方法！
2 役員一人あたり、年間最大500万円の効果！

講師：一宮 正廣（いちのみや・まさひろ）
株式会社ワイズメンコーポレーション

【プロフィール】 1963年福岡市生まれ 私立東福岡高校卒業。美容院の経営に携わり29歳で独立・店主へ。35歳で店を店長に譲り、大手生命保険会社で、個人・法人営業として活躍。その後、サービス向上のために、生損保代理店に移管。会計事務所・税理士事務所の職員向け研修セミナー等、職員教育にも携わる。生命保険業界・最高峰MDRT（保険営業5％）登録10回。
2022年度MDRT成績資格終身会員

講師：菅野 匡城（すがの・まさき）
菅野FP・社労士事務所 所長

【プロフィール】外資系生保に14年間勤務した後、社会保険労務士の資格を取得し、2005年8月に独立開業。会社から極力無駄な資金の流出を防ぎ、財務体質を強化しつつ、本業に使える資金をいかに増やすかに注力する社労士として活動中。これまで400社以上のクライアント企業と社長の手取りの最大化に関わる。

※同業者の方のお申込・ご参加は、ご遠慮ください。

参加申込

参加ご希望の方はWEBからお申込み。
コチラからアクセスOK!

FAXでのお申込み 092-726-5371

Email. m_ichinomiya@wisemen.co.jp
必要事項をご記入のうえ、FAXまたはEメールにて送信ください。

お名前	参加希望日 日	会社名
連絡先	時間帯（番号記入）	紹介者
メールアドレス		

※FAXで申込の方は、切り取らず、このまま送信してください。 Eメールでの申込は、会社名・氏名・電話番号・Eメールアドレスを明記ください。

PCレンタルサービス

初期費用不要！長期利用でも短期利用でもOK！

2,000台突破 ご利用台数 ※2021年時点当社調べ

97.8% お客様満足度 ※2021年時点 当社調べ、アンケート調査より

新品PC提供

3年以上ご利用の場合

長期

4,950税込円/月~

or

リユース品PC提供

3年未満ご利用の場合

短期

5,500税込円/月~

安心のサポート体制

1 長期のみ対応！

長期レンタルなら36ヶ月ごとに最新機種に交換

常に最新の環境で、便利なだけでなく、安全に。PCの機能だけでなく、セキュリティも最新の状態でご利用いただけます。

2 短期・長期で対応！

設置・初期設定もお任せ

お客様の希望日時に合わせてスタッフが設置に伺いますので、その日からご利用が可能です。ネットの接続やプリンタの設定、データ移行などは弊社にお任せ下さい。

3 短期・長期で対応！

PCに関することなら何でもTEL&リモートサポート

PC本体のことはもちろん、Officeの操作や他社製ソフト、他社製周辺機器、スマホ連携のことまで。お電話もしくは遠隔操作でサポート致します。

4 短期・長期で対応！

本体のトラブルをカバー永久保証

ご利用期間中、レンタルの契約内容に応じてメーカー保証、動産保険、機器入替えにて対応いたしますので、故障やトラブルの時でも安心してご利用頂けます。

お問合せ、ご注文はお電話 またはWEBから!!

TEL:098-894-6900

ROS株式会社

受付時間（土・日・祝日を除く）9:00~18:00

〒901-2131 沖縄県浦添市牧港 4-11-3 おきでん牧港ビル 3F

ROS 格安ホームページ制作 × ROS, Inc.

格安ホームページ制作

必要なのは8,690円/月だけ!!

中小零細企業・個人事業主に特化したホームページ

- ☑ 制作費無料
- ☑ 解約自由違約金なし
- ☑ 取材・更新費用込み
- ☑ LINEでお手軽更新依頼

\ ベーシック /

8,690税込円/月

パソコン表示のみのベーシックプランです。スマホ最適化・更新システムは含まれておりません。

人気No.1

\ スタンダード /

10,780税込円/月

スマホ最適化＋カンタン！更新システム機能が使えるオススメのスタンダードプランです。

\ プレミアム /

12,980税込円/月

スマホ最適化＋プレミアム更新システム機能を追加。ご自身で不動産や商品管理の編集が可能です。

※価格は消費税込みです。※初回のみ契約手数料5,500円（税込）が必要です。※解約は申告の1ヶ月後となります。※短期解約前提のお申込はご遠慮いただいております。

お任せ制作

スマホ最適化

充実サービスを定額で

更新もお任せ

お客様本位の契約内容

だから6,000社以上に選ばれています。

お問合せ、ご依頼はお電話 またはWEBから!!

TEL:098-894-6900

ROS株式会社

受付時間（土・日・祝日を除く）9:00~18:00

〒901-2131 沖縄県浦添市牧港 4-11-3 おきでん牧港ビル 3F

ROS

ホームページの活用方法

フォトギャラリー
写真を何枚でもホームページに掲載できます。
もちろんアップした写真の変更も自由です。

営業日を公開
年末年始など、休日や営業時間の変更があった場合、事前にホームページに掲載することができます。

アニメーションの写真差替え
アニメーションの写真の変更も可能です。古くなった写真はどんどん更新していきましょう。

求人募集を掲載
広告費がかさむ求人募集もホームページなら無料で掲載OK。より詳しく仕事内容を伝えることでイメージアップに繋がります。

資料をサイト上で配布
月報、パンフレット、DM、チラシやポスター、などをホームページに掲載できます。もちろん印刷やダウンロードで配布することもできます。

店内POPも掲載可能
店内で張り出しているPOPやメニューなどはありませんか？手書きでもOK。ホームページに掲載してPRできます。

各SNSとの連携が可能!!

更新は様々な方法で承っております。
メール、FAX、電話、LINE、USBメモリーやCD-ROMを郵送などなど。
琉球オフィスサービスなら、大半の更新作業を即日対応。
また、更新の際に追加費用はいただきません。お気軽にご依頼ください。

ホームページ公開までの流れ

1 まずはご連絡下さい

ご要望のヒアリングとサービスのご説明を行います。
ネットやホームページに詳しくなくても、心配ありません。営業担当者が持参するパソコンで、色々なサイトをご覧いただきながら、お好みをお伝えいただくだけで、しっかりサポートいたします。

2 お申し込み
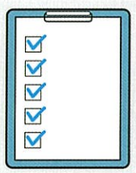
サービス内容をしっかり説明いたしますので、ご了承頂ければお申し込み下さい。その際、取材時にご準備いただくものや日程をご相談します。

3 取材に伺います

会社・店舗の情報や事業内容、代表者のメッセージなどをヒアリング。商品や店舗の写真撮影も行います。そして、ホームページのカラーや雰囲気などの、お客様のお好みを伺います。おおまかなイメージいただければ、あとは全部お任せください。

4 サンプルHPを制作

取材した内容をもとに、サンプルのホームページを制作します。ご希望のカラーや雰囲気になっているかをご確認ください。制作中や公開後の修正も受付いたします。

5 HPをウェブに公開

全体の構成・文章等すべてをご確認いただき、問題がなければインターネット上に公開します。名刺やブログ等にもホームページアドレスを記載して、活用しましょう。

お問合せ、ご依頼は
お電話 または WEBから!!
TEL:098-894-6900
ROS株式会社
受付時間（土・日・祝日を除く）9:00～18:00
〒901-2131 沖縄県浦添市牧港 4-11-3 おきでん牧港ビル 3F

制作実績はこちら

ノートパソコンを選ぶメリット

作業効率UP

- ✓ カメラ付きのためzoom等のリモート会議にも便利
- ✓ 事務所で使用する際にはモニターと接続して大画面で使用可能
- ✓ 研修・出張・セミナーなど突発的なイベントや一時的なリモートワーク時に楽に持ち運び可能

製品情報	モバイルノート	人気 A4ノート	デスクトップ
OS	Windows10 Home (64bit)	Windows10 Home (64bit)	Windows10 Home (64bit)
CPU	Intel Core i5	Intel Core i5	Intel Core i5
ストレージ	128GB SSD + 500GB HDD	128GB SSD + 1TB HDD	128GB SSD + 1TB HDD
光学ドライブ	別途オプション 100円/月（税抜） 無し	別途オプション 100円/月（税抜） 無し	DVDライター
カメラ	有り	有り	無し
ネットワーク	LAN+Wi-Fi	LAN+Wi-Fi	LAN
ディスプレイ	13.3ワイドHD（非光沢） 解像度　1366*768	15.6ワイドフルHD（非光沢） 解像度　1920*1080	無し
メモリーカード	SDカードスロット	MicroSDカードスロット	SDカードスロット
オフィスソフト	Microsoft Office Home and Business		
外部モニター	別途オプション 300円/月（税抜） 21.5ワイドフルHD（非光沢）解像度　1920*1080		

※ご契約いただくタイミングにより、ご提供する機器・スペックは変更される場合がございます。

長期レンタル料金

※価格は税込です。

1台	2台	3台	4台	5台以上
1台あたり 6,930円/月	1台あたり 6,380円/月	1台あたり 5,940円/月	1台あたり 5,390円/月	1台あたり 4,950円/月
合計 6,930円/月	合計 12,760円/月	合計 17,820円/月	合計 21,560円/月	合計 24,750円/月～

短期レンタル料金

※価格は税込です。

	1台	2台	3台	4台	5台～	10台～
1ヶ月～5ヶ月	9,350円/月	8,800円/月	8,250円/月	7,700円/月	7,150円/月～	6,600円/月～
6ヶ月～12ヶ月	8,800円/月	8,250円/月	7,700円/月	7,150円/月	6,600円/月～	6,050円/月～
12ヶ月以上	8,250円/月	7,700円/月	7,150円/月	6,600円/月	6,050円/月～	5,500円/月～

台数が多いとお得!! ご契約時の累計台数によって、金額がお安くなります。

お問合せ、ご注文は
お電話 または WEBから!!
TEL:098-894-6900
ROS株式会社
受付時間（土・日・祝日を除く）9:00～18:00
〒901-2131 沖縄県浦添市牧港 4-11-3 おきでん牧港ビル 3F

ROS