

# 申込書

FAX 098-866-9834  
✉ takaesu@nahacci.or.jp

## ご利用条件

- 締切は毎月25日です。
- 申込書と同封するチラシのサンプルと一緒に送って下さい。
- 信書に該当するものは同封できません。
- 虚偽、または誤解される恐れのあるものは同封できません。
- 同封するチラシは 4,350 部を下部右住所へお届け下さい。  
残部が発生しても返却致しません。
- A3判、B4判は二つ折りにして納品して下さい。
- 封入の際の順番や裏表の要望にはお応えできません。
- チラシは掲載希望月の前月末までに納品して下さい。
- チラシの内容、重量によってはお断りする場合があります。
- 会員数は月により増減することをご承知下さい。

企業 PR 便の利用条件を遵守し、下記の通り申し込みます。

会社名 \_\_\_\_\_ 月号同封希望 \_\_\_\_\_

〒 \_\_\_\_\_

所在地 \_\_\_\_\_

担当者名 \_\_\_\_\_ E-Mail \_\_\_\_\_

電話番号 \_\_\_\_\_ FAX 番号 \_\_\_\_\_

本誌の目次に掲載するタイトル \_\_\_\_\_ (16文字程度)

別添、広告取扱いについてを確認しました  
※右記のURLをご確認の上、チェック☑をつけて下さい。

URL ▶ <https://x.gd/ZVSc6>



希望規格にチェック☑を付けて下さい。

|     | 会員                              | 非会員                             |
|-----|---------------------------------|---------------------------------|
| B5判 | <input type="checkbox"/> 8.8万円  | <input type="checkbox"/> 11万円   |
| A4判 | <input type="checkbox"/> 9.9万円  | <input type="checkbox"/> 12.1万円 |
| B4判 | <input type="checkbox"/> 14.3万円 | <input type="checkbox"/> 16.5万円 |
| A3判 | <input type="checkbox"/> 17.6万円 | <input type="checkbox"/> 19.8万円 |

(税込価格)

**同封する  
チラシの届け先** 郵送・持込  
どちらもOK

**(株)タイムス発送**

〒901-2128 浦添市伊奈武瀬 1-10-5  
TEL 098-860-7728 企画事業部(担当:吉本 拓真)

## 那覇商工会議所会報誌

商品の販売促進や情報発信の方法でお悩みの方

# "PR便"をご活用ください!

## チラシ封入サービス

「那覇商工会議所会報誌」に貴社のチラシを同封して新商品の紹介やイベント・お買い得情報等を約4,350社の会員企業の皆様へお届けします!



## ご利用料金(税込価格)

|     | 会員     | 非会員    |
|-----|--------|--------|
| B5判 | 8.8万円  | 11万円   |
| A4判 | 9.9万円  | 12.1万円 |
| B4判 | 14.3万円 | 16.5万円 |
| A3判 | 17.6万円 | 19.8万円 |

例えば、会員の場合、  
A4判のチラシを4,350部送付すると  
通常、送料110円×4,350部で**478,500円**  
かかります。※50g以内の定形郵便で送付する場合  
企業PR便なら **99,000円**でOK!  
なんと! **379,500円**もお得です。

企業PR便の  
お申込み・  
お問い合わせ

## 那覇商工会議所・企画業務部

〒900-0033 那覇市久米2-2-10 担当:高江洲 ✉ takaesu@nahacci.or.jp  
中小企業振興会館3階

☎ 098-970-6890 FAX 098-866-9834

裏面の申込書に  
記入してFAXか  
メールをお送り  
下さい

希望規格にチェック☑をつけて下さい。

|                          | 広告規格(A4判)   | 広告料      |
|--------------------------|-------------|----------|
| <input type="checkbox"/> | ① 裏表紙(全面)   | 121,000円 |
| <input type="checkbox"/> | ② 表紙内側(全面)  | 110,000円 |
| <input type="checkbox"/> | ③ 裏表紙内側(全面) | 99,000円  |
| <input type="checkbox"/> | ④ 誌面内(全面)   | 77,000円  |
| <input type="checkbox"/> | ⑤ 誌面内(1/2面) | 55,000円  |
| <input type="checkbox"/> | ⑥ 誌面内(1/4面) | 33,000円  |

(税込価格)

■広告規格①②③について、申込多数の場合は先着順とさせていただきます。

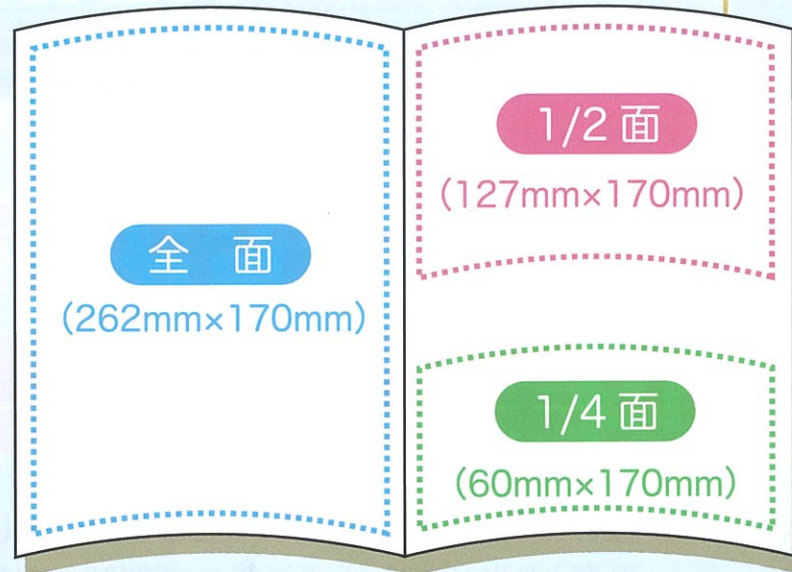

広告原稿は入稿用メールアドレス宛に送信して下さい。

**takaesu@nahacci.or.jp**  
E-mail

下記申込書に必要事項を記入しFAX、又はメールにてお申込み下さい。

※**申込締切日：令和8年6月19日(金)までにお申し込み下さい。**(掲載月：令和8年7月号)

事業所名 \_\_\_\_\_

担当者名 \_\_\_\_\_

〒

事業所所在地 \_\_\_\_\_

電話番号 \_\_\_\_\_

FAX 番号 \_\_\_\_\_

E-mail アドレス \_\_\_\_\_

別添、広告取扱いについて確認しました。

※右記のURLをご確認の上、チェック☑をつけて下さい。

URL <https://x.gd/ZVSc6>



お問い合わせ先 那覇商工会議所 企画業務部 高江洲

TEL 098-970-6890

FAX 098-866-9834

E-mail takaesu@nahacci.or.jp

# 暑中見舞い 企業広告募集のご案内

謹啓 時下益々ご清祥のこととお慶び申し上げます。

平素より当商工会議所活動にご理解、ご協力賜り衷心より感謝申し上げます。

当所では会員の皆様方のご健勝とご発展を祈念する意を込めて、7月号 NAHA CCI NEWSに暑中見舞いの企業広告を募集いたします。

「NAHA CCI NEWS」は当会議所の会員企業(約4,350社)を始め、国や県、市などの関係機関並びに全国の商工会議所等へ配布し、企業の役職員等多くの方々にご愛読頂いております。

どうぞ、貴社のPR、新商品の紹介などにご利用下さい。

尚、お申し込みは裏面申込書に必要事項を記入の上、FAX、又はメールにてお申し込みください。

敬具

| 広告規格(A4判)   | 広告料      |
|-------------|----------|
| ① 裏表紙(全面)   | 121,000円 |
| ② 表紙内側(全面)  | 110,000円 |
| ③ 裏表紙内側(全面) | 99,000円  |
| ④ 誌面内(全面)   | 77,000円  |
| ⑤ 誌面内(1/2面) | 55,000円  |
| ⑥ 誌面内(1/4面) | 33,000円  |

(税込価格)

※**申込締切日：令和8年6月19日(金)**

■広告規格①②③について、申込多数の場合は先着順とさせていただきます。

お問い合わせ先 那覇商工会議所 企画業務部 高江洲

TEL 098-970-6890

FAX 098-866-9834

E-mail takaesu@nahacci.or.jp

申込締切日  
2026年5月22日(金)

那覇商工会議所 宛  
FAX:098-866-9834



5/27(水)

# マイカー通勤・自転車通勤 リスク管理セミナー 参加申込書

※必要事項をご記入の上、FAX送信してください

|         |      |  |     |
|---------|------|--|-----|
| フリガナ    |      |  |     |
| 貴社名     |      |  |     |
| 貴社住所    | 〒    |  |     |
| 電話番号    |      |  |     |
| メールアドレス |      |  |     |
| 参加者①    | フリガナ |  | お役職 |
|         | お名前  |  |     |
| 参加者②    | フリガナ |  | お役職 |
|         | お名前  |  |     |

**FAX以外の方法として、  
URL・QRコード型式もご用意しております↓**

申込URL

<https://forms.gle/Lhii52eH1suAcqXq8>

申込QRコード



お客さま情報のお取り扱いについて

ご記入いただきました内容は、当セミナーの運営管理およびあいおいニッセイ同和損保（関連会社・提携会社・代理店・扱者含む）からの、各種商品・サービスのご案内、及び各種情報提供・運営管理等に活用させていただきますのでご了承ください。

お問合せ ▶ 那覇商工会議所 企画業務部 高江洲 TEL:098-970-6890

主催

那覇商工会議所 合同部会（工業・貿易・小売・卸売・建設・交通運輸・観光サービス・文化情報）

共催

あいおいニッセイ同和損害保険（株）沖縄支店

後援

那覇市経済観光部

## 会社を守る！ マイカー通勤・自転車通勤リスク管理 セミナーのご案内

マイカー通勤・自転車通勤の管理規程の備えはいかに？  
高額賠償続出で、会社にとって時間的・金銭的・社会的に大ダメージに！！

通勤途上での交通事故によって企業が使用者責任を問われ、高額な損害賠償請求を負う事例が多発しています。従業員が通勤にマイカー・自転車を使用して事故が発生した際、被害者に対して、企業は個人の問題として責任を回避できるケースはほとんどありません。

そこで、「知らないでは済まされないマイカー・自転車の利用」について確認しておくべき「使用者責任」や「事故事例」についてご説明した上で、いち早く対応したい車両管理規程等のルールや体制整備、外国人従業員向け事故防止ツールなどについて解説します。

内容

「会社を守るためのマイカー通勤・自転車通勤のリスク管理」

- マイカー事故でも企業が責任を負う？
- マイカー管理の実践ポイント
- 備えよう、自転車通勤への対応
- 就業規則や諸規定が会社を救う

日時

2026年 **5月27日** (水)  
13:30受付  
14:00開始 16:00終了

会場

中小企業振興会館 2階  
(那覇市久米2-2-10)

定員

50名 (定員に達し次第締め切り)

参加費

無料

参加特典

マイカー通勤管理規定雛形プレゼント ⇒

解説

あいおいニッセイ同和損害保険株式会社 沖縄支店

地域戦略室 トレーニングセンター統括 荻原 (おぎわら) 担当課長

経歴：保険代理店の担当社員、湘南支店トレーニングセンター統括、企業商品部、仙台支店トレーニングセンター統括、滋賀支店トレーニングセンター統括を経て、2023年4月より沖縄支店トレーニングセンター統括。

企業商品部では、東京中央支店や企業営業部門の労災・工事・賠償・費用利益保険のアンダーライティング（損害保険契約の引受判断や保険料算出などの業務）を経験。

トレーニングセンター統括として、各地の商工会議所、商工会、団体などでセミナーや研修の講師もを行っている。

申込方法

裏面の申込書にご記入の上、FAXにてお申込みください。  
FAX以外の申込として、URLないしQRコードも用意しております。

お問合せ

那覇商工会議所 企画業務部 高江洲  
TEL:098-970-6890

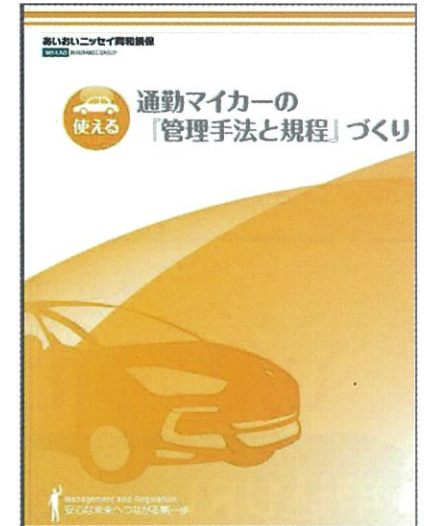

CCI

## ご相談の流れ

**申込期間** 令和9年2月26日(金)迄 (1事業所あたり2回まで)

※完全事前予約制 ※予算上限に達した場合は、申込期間前に受付終了させていただきます。

**相談方法** 対面相談またはオンライン相談

**対象者** 欧米豪からのインバウンド客をターゲットにしている事業者  
(県内全域の中小・小規模事業者 ※会員・非会員 問わず)

**申込方法** ①申し込み(予約制)

QR・URLまたは  
FAXからお申込み  
ください。



専門家派遣

②相談日時の決定

相談日時が決まりましたら、事務局より電話又はメールにてご連絡します。

③相談の実施

指定された日時での相談実施、又はオンライン相談の場合は、メールにてご連絡したURLにご参加ください。

<https://nahacci.com/inbound-support>

## インバウンド専門家派遣 申込書

那覇商工会議所 中小企業相談部宛 FAX 098-866-5728

|            |                  |      |          |
|------------|------------------|------|----------|
| 事業所名       | (代表者名)           |      |          |
| 相談者名(担当者)  | (相談者役職)          |      |          |
| 営業年数       | 年                | 従業員  | 名        |
| 事業所所在地     |                  |      |          |
| 担当者メールアドレス |                  |      |          |
| 業種         | 主な取引品および事業の具体的内容 |      |          |
| 相談希望日      | 相談希望時間帯          | 相談方法 | 対面・オンライン |

■相談内容(できるだけ具体的にご記入ください)

本申込書にご記入いただいた個人情報につきましては、当事業における受付の作成や連絡、主催団体からの情報提供に使用いたします。

お問い合わせ先：那覇商工会議所 中小企業相談部 Tel:098-868-3759 (担当:我謝・高江洲)

那覇商工会議所

専門家派遣します

# 専門家のサポートで 外国人観光客を 呼び込みませんか？

相談  
無料

～インバウンド対応の基礎から実践までをサポート！～

外国人観光客に選ばれるお店に！専門家が貴社の課題をヒアリングし実践的な解決を支援します。SNS発信のコツから英語接客、異文化理解等のインバウンド対応力を強化しませんか？

こんなお悩みありませんか？

欧米豪客をターゲットにした課題解決にご利用ください！



詳細はこちら

従業員の  
英語対応を  
強化  
したい

SNSで  
インバウンド  
集客  
したい



メニューや  
サービスの  
開発を  
したい

翻訳機等の  
デジタル  
ツールを  
導入したい



相談するとこんなメリットがあります！

- ✓ 他店と差別化を図り、選ばれる店舗・事業へ成長できる！
- ✓ SNSや旅行サイトでの高評価が増え、集客アップに繋がる！
- ✓ 現場ですぐ活かせる接客英語や異文化対応のノウハウが学べる！

お問い合わせ先：那覇商工会議所 中小企業相談部 Tel:098-868-3759 (担当:我謝・高江洲)

## 那覇商工会議所 ポケットーク貸し出しサービス利用規約

### ■第1条 (利用の適用)

那覇商工会議所(以下「当所」という)は、POCKETALKレンタルサービス利用規約(以下「本利用規約」という)を定め、本利用規約に基づき、当所指定のPOCKETALKレンタルサービス利用申込書の提出者(以下「利用者」という)に対し、当所が所有する台数の範囲内において、利用者が行う事業とその事業に付随する業務に対してPOCKETALKレンタルサービス(以下「本サービス」とする)を提供する。

### ■第2条 (貸出物品)

本サービスでは、下記を貸し出すこととする。

- POCKETALK端末 ●USBケーブル ●ガイド ●取り扱い説明書 ●箱

### ■第3条 (管理)

利用者は本サービスの貸出物品が盗難や破損に遭わないよう適切に管理しなければならない。

### ■第4条 (規約の遵守)

利用者は本利用規約を遵守して本サービスを受けるものとする。

### ■第5条 (利用)

本サービスの利用は無償とする。貸出台数及び利用期間については1事業所につき最大2台とし、利用期間は3ヶ月以内とする。貸出台数は、当所と調整し決定する。また、利用者は当所が実施するアンケートに協力をするものとする。

### ■第6条 (更新)

利用者が貸出期間の延長を希望する場合は、貸出期間終了までに当所に申し出るものとし、当所の判断により可否および延長期間を決定するものとする。

### ■第7条 (契約の解除)

当所は、次のいずれかに該当する場合、利用契約期間中であっても、利用契約を解除することができる。

- 利用者が本利用規約に違反した場合
- その他当所が解除するについて止むを得ない事由があると判断した場合

### ■第8条 (免責事項)

本サービスの利用について生じた事業所及び第三者へのトラブル・損害について、当所はいかなる場合もその責任を負わず、また一切の補償も弁償もしない。

### ■第9条 (損害賠償)

利用者は、本サービスの利用により当所または他者に対して損害を与えた場合、自己の責任と費用をもって損害を弁償するものとする。また、破損や紛失した場合も、同様とする。

### ■第10条 (禁止事項)

本サービスの利用にあたり、以下のいずれかに該当する行為を禁止する。利用者の行為が以下のいずれかに該当すると当所が判断した場合には、事前に通知することなく、本サービスの全部または一部を停止させ、該当違反行為を排除するあらゆる措置を講じることができるものとする。

- 第三者への利用許諾、貸与、譲渡、売買、その他担保に供する行為
- 改造、改良する行為
- 他人になりすまして本サービスを利用する行為
- 犯罪もしくは公序良俗に反する行為
- その他、当所が不適切と判断する行為

### ■第11条 (返却方法)

利用者は本サービスの利用を停止し、本サービスの端末を返却する際には、POCKETALK端末を初期状態に戻したうえで、第2条で貸し出した物品を全て揃えて当所まで返却することとする。返却の期限は、利用期間終了後1週間以内とする。返却に係る費用は利用者負担とする。

### ■第12条 (その他)

本利用規約に定めなき事項については、当所および利用者は誠意をもって協議し処理することとする。

# 外国人観光客との接客に!

# 「ポケットーク」を無料貸出しします!

外国人観光客とのコミュニケーションに「言語の壁」を感じていませんか?  
那覇商工会議所では、外国人観光客の多い事業所のインバウンド対応力強化を目的として、AI通訳機「ポケットーク」の無料貸出を開始します!(Wi-Fi不要)ぜひ外国人観光客とのコミュニケーションにお役立てください!



## 「ポケットーク」POCKETALK®とは?

- 74以上の言語に対応し、双方向翻訳可能!
- 通信機能付きなのでWi-Fi不要ですぐに使える!
- 飲食店・ホテル・観光施設・小売店など幅広く活用OK!
- 簡単な操作と翻訳精度の高さで接客もスムーズに!

### 👍 こんな場面で活躍!

- 言葉の壁に困ったときに  
相手の言語がわからなくても、スムーズに意思疎通ができます!
- 初めて外国人対応をする場面で  
不安を安心に変えるサポートツールとして活躍!
- 伝えたいことがうまく伝えられないときに  
精度の高い通訳機能で細かい内容、ニュアンスまでしっかりと通訳してくれます!
- 多言語対応の負担を軽減したいときに  
スタッフにかかる語学ストレスを減らし、業務もスムーズに!

ボタンを押しながら話すだけ

一瞬で、通訳文字と、音声で



ポケットークS2 Plus

貸し出し開始日

# 4月1日(水)~

※台数に限りがございますため、ご希望に添えない場合がございます。  
※1事業所最大2台までの貸し出しとさせていただきます。  
※お申し込みの際は、必ず裏面の利用規約をご確認ください。  
お申し込みをもって同意したものとさせていただきます。  
※那覇商工会議所窓口でのお受取りとなります

お申し込みはこちらから

右記QRコードを読み取り、専用フォームへアクセス!

※裏面に利用規約がございます。必ずご確認ください。



対象者

県内全域の中小・小規模事業者(※会員・非会員 問わず)

参加  
無料

# 中小企業のための デジタル活用 実践セミナー

～紙・Excel・ハンコから卒業！  
無料ツールで利益を生む仕組み公開！～

本セミナーは、事業者が実際にITツールに触れてもらうことで、デジタル化への第一歩を踏み出してもらうことを目的としています。セミナー&個別相談会に加えて、経理や労務・その他様々な業務の効率化に役立つITツールの体験もできます。是非ご参加下さい！

<こんな方にオススメ>

- ✓ 紙の請求書や契約書の管理にお困りの方
- ✓ 無料ツールで業務効率化を目指したい方
- ✓ 帳票のやり取りをスムーズに行いたい方

日程

令和8年5月22日(金)  
13時30分～15時30分(受付13時～)

定員

25名  
(事前登録制)

会場

那覇商工会議所 2階ホール  
(那覇市久米2-2-10 中小企業振興会館)

対象者

中小事業者(会員・非会員問わず)  
※市外の事業者の方もご参加頂けます。

★無料ツールに実際に触れて頂きますので、ご自身のノートパソコンを持参してご参加頂きますようお願い致します。申込者多数の場合は先着順とさせていただきます。

## 講演内容・講演者

### ◆ 講演・説明 13:35-14:00

- ・ 県内事業者の書類管理の現状と課題
- ・ インフォマートのご紹介
- ・ 無料で始める業務改善ツールのご案内
- ・ ご利用企業様の事例のご紹介

◆ 登壇者 株式会社インフォマート 沖縄営業所 砂川 龍三 氏

◆ 個別相談会&ツール操作体験 14:00-15:30

お問い合わせ先

那覇商工会議所 中小企業相談部 有田  
TEL : 098-868-3759

お申込みは  
こちらから



プレスリリース配信サービス

# PR TIMES

PR TIMESは国内シェアNo.1のプレスリリース配信サービスです。  
プレスリリースの魅力を最大限引き出し、企業・団体の情報を広めます。



12万

以上の  
企業・団体  
が活用

## プレスリリース配信イメージ

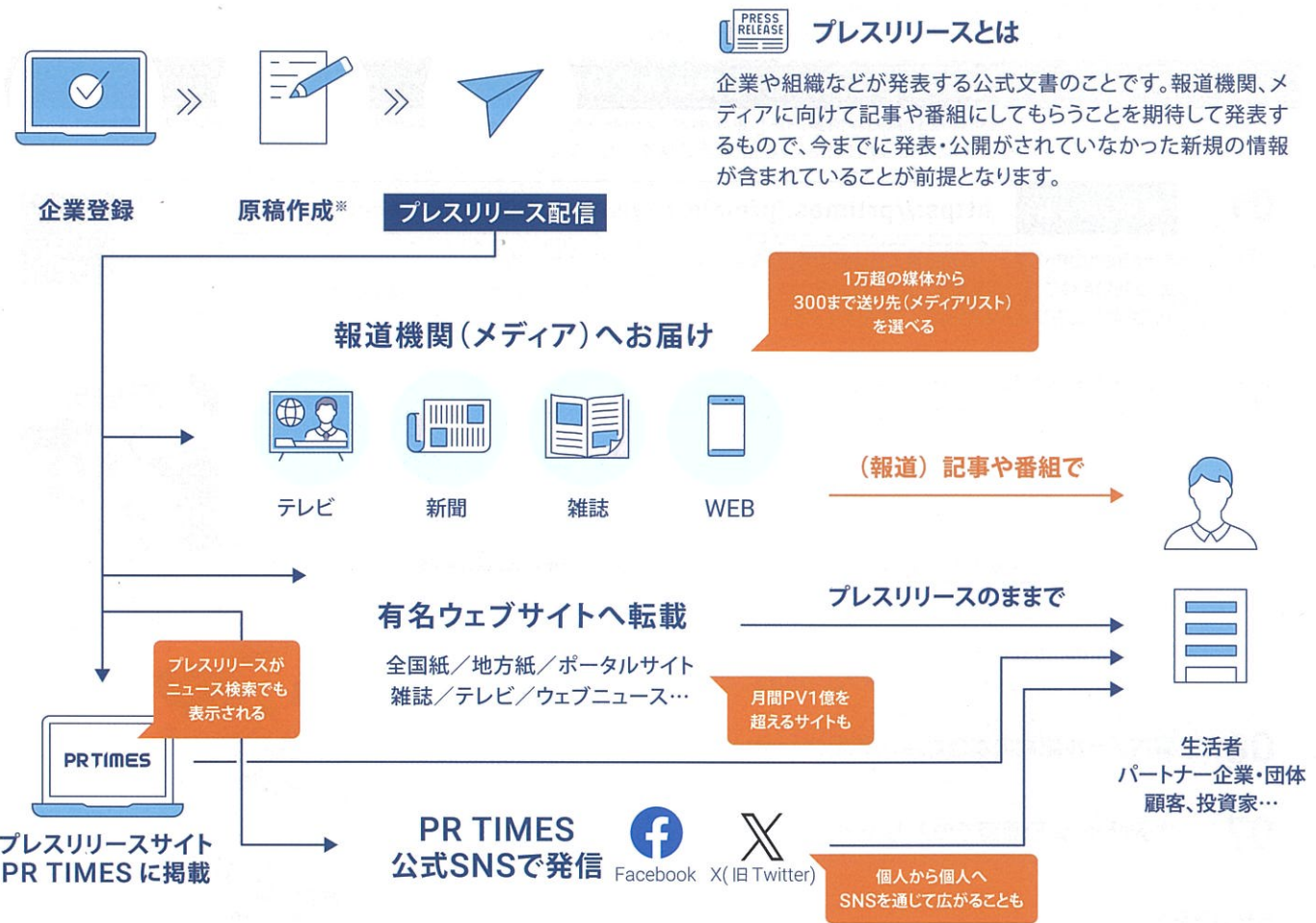

※プレスリリースは、事業者様自ら文章と画像(動画)を作成いただき、管理画面の操作を行っていただきます。

### PR TIMESが 選ばれる理由



サービス概要など  
詳しくはこちら



※1 2024年2月自社調べ、「利用企業社数」とは、過去にサービスを利用した実績がある社数の累計を指します。国内主要プレスリリース配信サービス5社と比較。他社データは、2024年2月時点で開示している情報より取得。  
※2 2023年8月実績。「サイト閲覧数」とは、配信されたプレスリリースが表示されるサイトにおける、月間のサイト閲覧数を指します。国内主要プレスリリース配信サービス5社と比較。サイト閲覧数は、自社含めて、Similarwebを用いて推定、比較を実施。  
※3 2024年2月自社調べ、「提携メディア数」とは、登録したプレスリリース情報を原文のまま掲載することが可能なメディアの件数を指します。国内主要プレスリリース配信サービス5社と比較。他社データは、2024年2月時点で開示している情報より取得。

※データ・実績はいずれも2024年7月現在

無償となるプログラムをご用意しております。詳しくは裏面をご確認ください。 >>

## 那覇商工会議所プログラムのご案内

# プレスリリース 半年間 3件まで 無償配信

「PR TIMES」でリリース配信を  
お客様が希望する日から6ヶ月間、  
3件まで無償で配信できます。

6ヶ月間経過後、あるいは3件ご利用した後は自動的に  
従量課金(1件30,000円[税別])に切り替わりますが、  
そのまま使わなければ費用はかかりません。

- [ご利用条件 1] PR TIMESを未利用の企業・団体・個人事業主。なお、代理店を通じた利用はカウントされません。  
※登録いただけない業種・業態もございます。(https://prtimes.jp/magazine/acceptability-standard/)
- [ご利用条件 2] 那覇商工会議所のご紹介(会員限定)であること  
※なお、代理店を通じたお申し込みの場合は適用できません。

### お申込みフロー

※承認及び企業審査には数日間程度お時間を頂戴いたしますので、**プログラム開始日はお申込みから5日後以降**の日程をご入力ください。  
※配信をお急ぎの場合は、別途 alliance@prtimes.co.jp までご連絡ください。

01 >> 専用フォーム <https://prtimes.jp/main/registcorp/tieup/nahacci>

※上記以外の申込フォームから申し込まれた場合、有償になりますのでご注意ください。  
※[ご利用条件 1][ご利用条件 2]ともに対象且つ、すでにPR TIMESのアカウントをお持ちで未配信の方は、  
上記お申し込みフォームではなく、右記までお問い合わせください。<パートナービジネス開発室 alliance@prtimes.co.jp>



02 >> フォームに必須事項、「紹介元・担当者名」\*を入力  
※ご担当者様を介していない場合は、媒体名等をご入力ください。

03 >> 那覇商工会議所が申込を確認後、承認

04 >> PR TIMESで企業審査(当社からメールで問い合わせをする場合があります。)

05 >> 審査完了後、お客様管理画面\*のログイン専用URLを記載した案内メールを送付  
※審査完了後、お客様である事業者様ごとに開設される入力・配信用の専用ページ

06 >> 案内メール記載の本登録用URLをクリック

07 >> 本登録後、管理画面での入力・配信可能に

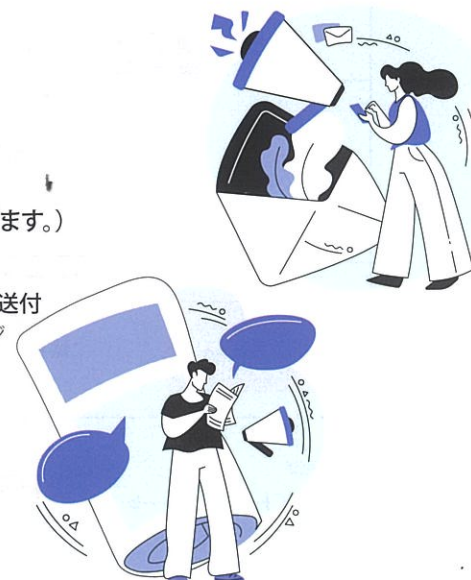

### [ご確認・注意事項]

- プレスリリースは報道機関に対してニュースの素材を提供するものです。ご利用事業者様の「新しい情報」が対象となりますので、同一内容の再告知や1ヶ月を超えた前の出来事、自社および自社製品の紹介のみ、ではご利用いただけません。
- ※配信できる基準(掲載基準)は <https://prtimes.jp/> の最下部「コンテンツ基準」をご覧ください
- 当社サービスの内容や料金体系、本プログラムの内容は、弊社の都合により、事前の通知なく内容を変更または中止させていただく場合がございます。
- 有償の営業契約、スタートアップチャレンジ、または他の無償プログラム(特別プラン)との併用はできません。

●無料サービス説明会・テンプレート等のご提供

サービス説明会[参加無料]  
「PR TIMES」のサービス概要や  
基本の利用方法についてお伝えする説明会です。



PR TIMES MAGAZINE  
プレスリリースのノウハウやテンプレートなどを無料で提供しています。  
トップページからサービス説明会のご案内もございます。



●各種お問い合わせについてはこちら

お客様向け管理画面の  
操作等について  
TEL:03-6625-4684  
(受付時間 平日:09:00~19:00、土日祝:10:00~17:00)

その他プログラム(特別プラン)  
利用について  
TEL:03-6625-4876

メールでのお問い合わせはこちら  
[alliance@prtimes.co.jp](mailto:alliance@prtimes.co.jp)

WEBフォームはこちら



# 能力開発セミナー受講申込書

年 月 日

|               |   |
|---------------|---|
| 開催会場<br>(申込先) | ポリテクセンター沖縄<br>TEL 098-936-9222 FAX 098-936-1853 メール okinawa-poly02@jeed.go.jp |
|---------------|---|

次のセミナーについて、訓練内容と受講要件を確認の上、申し込みます。

|       |      |
|-------|------|
| コース番号 | コース名 |
| 実施日   |      |

|              |   |
|--------------|---|
| 受講区分 (該当に○印) | 1. 会社からの指示による受講<br>2. 個人での自己受講 (所在地・連絡先をご記入ください。) |
|--------------|---|

|        |   |  |
|--------|---|--|
| 法人番号   | 業種  | 法人番号がない場合は、<br>以下の該当に○印<br>1. 団体<br>2. 個人事業主 3. 個人 |
| 法人名    |   |  |
| 事業所名   |   |  |
| 所在地    | 〒 -   |  |
| 連絡先    | TEL   | FAX  |
| 申込担当者名 |   | 部署   |
| 会社規模   | A. 1~29 B. 30~99 C. 100~299 D. 300~499 E. 500~999 F. 1,000人以上 |  |

※1 受講区分の「1. 会社からの指示による受講」を選択された場合は、後日、受講者が所属する会社の代表者の方(事業主、営業所長、工場長等)にアンケート調査へのご協力をお願いしております。

※2 業種は、以下の20種のうち該当するものを1つ選んでください。

- A. 農業、林業 B. 漁業 C. 鉱業、採石業、砂利採取業 D. 建設業 E. 製造業 F. 電気・ガス・熱供給・水道業 G. 情報通信業 H. 運輸業、郵便業  
I. 卸売業、小売業 J. 金融業、保険業 K. 不動産業、物品賃貸業 L. 学術研究、専門・技術サービス業 M. 宿泊業、飲食サービス業  
N. 生活関連サービス業、娯楽業 O. 教育、学習支援業 P. 医療、福祉 Q. 複合サービス事業 R. サービス業 S. 公務 T. 分類不能の産業

| 受講者名・生年月日      | 性別 | 訓練に関する経験・技能等 (※3) | 就業状況 (※4)<br>(該当に○印)               |
|----------------|----|-------------------|------------------------------------|
| ふりがな           | 男女 |                   | 1. 正社員<br>2. 非正規雇用<br>3. その他(自営業等) |
| 生年月日 西暦 年 月 日生 |    |                   |                                    |
| ふりがな           | 男女 |                   | 1. 正社員<br>2. 非正規雇用<br>3. その他(自営業等) |
| 生年月日 西暦 年 月 日生 |    |                   |                                    |
| ふりがな           | 男女 |                   | 1. 正社員<br>2. 非正規雇用<br>3. その他(自営業等) |
| 生年月日 西暦 年 月 日生 |    |                   |                                    |
| ふりがな           | 男女 |                   | 1. 正社員<br>2. 非正規雇用<br>3. その他(自営業等) |
| 生年月日 西暦 年 月 日生 |    |                   |                                    |
| ふりがな           | 男女 |                   | 1. 正社員<br>2. 非正規雇用<br>3. その他(自営業等) |
| 生年月日 西暦 年 月 日生 |    |                   |                                    |

※3 訓練を進める上での参考とさせていただくため、今回受講するコース内容に関連した職務経験、資格、教育訓練受講歴等をお持ちの方は、差し支えない範囲でご記入下さい。(例: 切削加工の作業に約5年間従事)

※4 就業状況の非正規雇用とは、一般的にパート、アルバイト、契約社員などが該当しますが、様々な呼称があるため、貴社の判断で差し支えありません。

◆開講の2週間前までにお申込みください。申込期限を過ぎた場合は、お問い合わせください。

◆同一コース名のセミナー内容は同じです。(1コース完結)

◆訓練内容等のご不明な点、あるいは安全面・健康上においてご不明な点などございましたら、あらかじめご相談ください。

◆独立行政法人高齢・障害・求職者雇用支援機構は「個人情報の保護に関する法律」(平成15年法律第57号)を遵守し、保有個人情報を適切に管理し、個人の権利利益を保護いたします。ご記入いただいた個人情報は能力開発セミナーの受講に関する事務処理(連絡、修了証書の交付、修了台帳の整備)及び業務統計、当機構の能力開発セミナーや関連するセミナー・イベント等の案内に利用させていただきます。

## 近日開講 能力開発セミナーのご案内

【時間】全コース / 9:00~16:00

# ポリテクセンター沖縄

働くあなたへ!! ポリテクで学ぶスキルアップセミナー

人材育成で  
現場力の強化・  
生産性向上!

### 【H0642】

## 実践建築設計2次元CAD技術 (AutoCAD)

【日程】6/13(土)、14(日) 【受講料】12,000円

AutoCADを活用して、図面作成の効率化と生産性の向上をめざします。コマンド操作を学んだ後、平面図等の作成及び印刷設定を習得します。

1. コース概要
2. コマンド操作
3. 各種設定
4. 平面図等の作図
5. 印刷設定 (レイアウトとペーパー空間)
6. まとめ

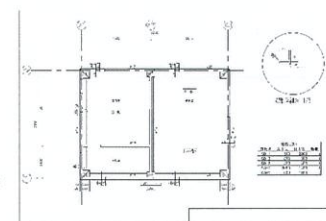

### 【E0677】

## 組込み技術者のためのプログラミング (ポインタ・構造体編)

【日程】6/20(土)、27(土) 【受講料】8,500円

C言語の中で、習得のハードルが高い「ポインタ」に焦点を当て、ポインタの様々な利用方法を習得します。

1. C言語の概要
2. 変数とメモリ
3. ポインタ
4. 配列とポインタ
5. 構造体
6. 構造体とポインタ
7. システム開発実習

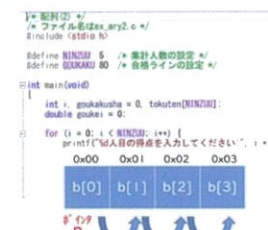

### 【H0746】

## 施工図作成実践技術 (AutoCAD)

【日程】7/11(土)、12(日) 【受講料】12,000円

小規模なRC造建築物の設計図書を読み解き、構造図から得た構造情報を基にコンクリート躯体図をAutoCADを用いて作成します。

1. コース概要
2. 設計図書の概要
3. 構造情報の把握
4. 躯体図(見上げ平面図、断面図)の作成
5. まとめ

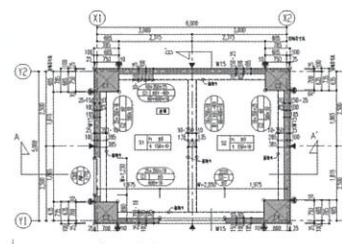

※受講要件: AutoCADの基本操作ができる方。

### 【H0751】

## 給排水衛生設備設計実践技術 (給水設計)

【日程】7/25(土)、26(日) 【受講料】8,000円

給排水衛生設備工場の生産性の向上をめざして、最適化に向けた給水設備設計実習を通して、設計業務に必要な知識と問題解決の手法を習得します。



水理計算書

### 【MO714】

## ステンレス鋼のTIG溶接技能 クリニック

【日程】7/28(火)、29(水) 【受講料】14,000円

溶接加工の現場力強化及び技能伝承をめざして、現在の習熟度を確認し、技能高度化に向けたTIG溶接作業の各種継手の溶接実習を通して、適正な溶接施工に関する技能と実際に起こりうる品質上の問題点の把握及び解決手法を習得します。

1. TIG溶接概要
2. 溶接施工実習
3. 評価及び問題解決



### 【H0848】

## 仕上施工図作成実践技術 (AutoCAD)

【日程】8/8(土)、9(日) 【受講料】12,000円

小規模なRC造建築物の設計図書を読み解き、仕上の確認及び納まりの検討を行い、建物内部のタイル割付図をAutoCADを用いて作成します。

1. コース概要
2. 設計図書の概要
3. 仕様の確認と納まりの検討
4. タイル割付図(平面詳細図、展開図)の作成
5. まとめ

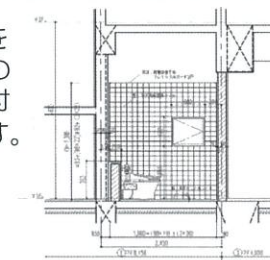

※受講要件: AutoCADの基本操作ができる方。

空き状況をお電話でご確認の上、原則、開講日の2週間前までに、当センターまでFAXまたはメールにてお申し込みください。(以降はお問い合わせ下さい)

独立行政法人高齢・障害・求職者雇用支援機構 沖縄支部

ポリテクセンター沖縄



沖縄職業能力開発促進センター 訓練課

お問い合わせ TEL: 098-936-9222

https://www3.jeed.go.jp/okinawa/poly/

FAX: 098-936-1853

E-mail: okinawa-poly02@jeed.go.jp



FAX 098-936-5738

※送り間違いにご注意ください

送信後、必ず受信確認のお電話をお願いいたします。(TEL:098-921-7315)

◆受講希望の下記コースに☑を入れてください。

| 申込締切                     | 6月15日(月) | 受講料振込期限                    | 7月2日(木) | 会場 | ポリテクセンター沖縄       |
|--------------------------|----------|----------------------------|---------|----|------------------|
| <input type="checkbox"/> | 7月14日(火) | 生成AIの活用                    |         |    | 26-47-12-132-019 |
| <input type="checkbox"/> | 7月15日(水) | チーム力の強化と中堅・ベテラン従業員の役割      |         |    | 26-47-12-067-020 |
| <input type="checkbox"/> | 7月17日(金) | ムダを発見するための業務プロセスの見える化と業務改善 |         |    | 26-47-12-097-021 |

【申込書1枚につき1コースのお申し込みとなります。複数コースご希望の場合は申込書をコピーしてお申し込みください。】

|                  |  |        |    |
|------------------|--|--------|----|
| 法人(企業)名          |  | TEL    |    |
| 事業(営業)所名         |  | FAX    |    |
| 所在地              | 〒  |        |    |
| 企業規模<br>(該当箇所に○) | A 1~29人 B 30~99人 C 100~299人 D 300~499人 E 500~999人 F 1000人~   |        |    |
| 産業分類             | 【以下の20種のうち該当するものを1つ選び該当箇所に○をご記入ください。】<br>A 農業、林業 B 漁業 C 鉱業、採石業、砂利採取業 D 建設業 E 製造業 F 電気・ガス・熱供給・水道業<br>G 情報通信業 H 運輸業、郵便業 I 卸売業、小売業 J 金融業、保険業 K 不動産業、物品賃貸<br>L 学術研究、専門・技術サービス業 M 宿泊業、飲食サービス業 N 生活関連サービス業、娯楽業 O 教育、学習支援業<br>P 医療、福祉 Q 複合サービス事業 R サービス業 S 公務 T 分類不能の産業 |        |    |
| 申込担当者            | 氏名   | 部署等    | 役職 |
|                  | TEL  | E-mail |    |

| 受講者氏名 | ふりがな | 性別<br>(任意) | 生年月日<br>(西暦/月/日) | 就業状況※1<br>(該当箇所を✓)   |
|-------|------|------------|------------------|--|
|       |      | 男・女        |                  | <input type="checkbox"/> 正社員<br><input type="checkbox"/> 非正規雇用<br><input type="checkbox"/> その他(自営業等) |
|       |      | 男・女        |                  | <input type="checkbox"/> 正社員<br><input type="checkbox"/> 非正規雇用<br><input type="checkbox"/> その他(自営業等) |
|       |      | 男・女        |                  | <input type="checkbox"/> 正社員<br><input type="checkbox"/> 非正規雇用<br><input type="checkbox"/> その他(自営業等) |
|       |      | 男・女        |                  | <input type="checkbox"/> 正社員<br><input type="checkbox"/> 非正規雇用<br><input type="checkbox"/> その他(自営業等) |
|       |      | 男・女        |                  | <input type="checkbox"/> 正社員<br><input type="checkbox"/> 非正規雇用<br><input type="checkbox"/> その他(自営業等) |

※1 受講者の方の就業状況を選択してください。なお、非正規雇用とは、パート、アルバイト、契約社員などが該当しますが、様々な呼称があるため、貴社の判断で差し支えありません。

【注意事項】

- 個人での受講はできません。企業(事業主)からの指示による申込みに限ります。
- 応募者多数の場合は先着順とさせていただきます。
- 応募締切時点の応募者が6名を下回る場合は、コースを中止又は延期させていただくことがありますので、予めご了承ください。
- 訓練実施状況の確認等のため、訓練中に写真撮影を行う場合がありますので、予めご了承ください。
- 実施機関(訓練実施を担当する企業)の関係会社(親会社、子会社、関連会社等)の方は受講できません。
- 振込期限を過ぎてからのキャンセルは受講料を全額ご負担いただきます。

お問い合わせ/ TEL:098-921-7315 FAX:098-936-5738 E-mail/ okinawa-seisan@jeed.go.jp

【当機構の保有個人情報保護方針、利用目的】

- 独立行政法人高齢・障害・求職者雇用支援機構は「個人情報の保護に関する法律」(平成15年法律第57号)を遵守し、保有個人情報を選択的に管理し、個人の権利利益を保護いたします。
- ご記入いただいた個人情報については、訓練の実施に関する事務処理(訓練実施機関への提供、本訓練に関する各種連絡、訓練終了後のアンケート送付等)及び業務統計に使用するものであり、それ以外に使用することはありません。

従業員の人材育成をお考えの事業主のみなさまへ

# 在職者のためのスキルアップセミナー

会場

ポリテクセンター沖縄  
北谷町吉原728-6

定員

30名  
(最少催行人数6名)

受講料

3,300円(税込)  
(各コース1名あたり)

申込締切

6月15日(月)

全てのコースのカリキュラム  
内容はこちらのQRコードから  
確認できます!

※申込み切後も受け付けられる場合がございます。  
お気軽にお問い合わせください。

申込方法

裏面の受講申込書に必要事項をご記入の上、当センター宛てFAXでお送りください。  
お勤めされている会社を通してお申し込みください。  
※お電話での申し込みはお受けしていません。



対象者  
中堅層~管理者層の方

令和8年

7/14(火)

9:30~16:30  
(昼休憩12:30~13:30)

生成AIを活用し、業務の質とスピードを高めたい方へおすすめです!

## 生成AIの活用

主な内容 ◆ 生成AIで何ができるか ◆ 生成AI利用時のリスクと対処法  
◆ 生成AIの活用事例 ◆ 生成AIによる業務プロセス改善の進め方

講師: 仲村 健太氏 < 合同会社 ヤオヨロズテック >

対象者  
45歳以上の方  
(45歳未満の方も受講できます)

令和8年

7/15(水)

9:30~16:30  
(昼休憩12:30~13:30)

アサーションスキルを身につけチームビルディングに活かしたい方へおすすめです!

## チーム力の強化と中堅・ベテラン従業員の役割

主な内容 ◆ アサーションとは ◆ 求められる役割と能力  
◆ アサーティブな伝え方や聴き方(DESC法の活用)

講師: 齊藤 詠子氏 < 株式会社 日本教育クリエイト >

対象者  
中堅層~管理者層の方

令和8年

7/17(金)

9:30~16:30  
(昼休憩12:30~13:30)

業務を整理し、ムダの削減やIT化を図りたい方へおすすめです!

## ムダを発見するための業務プロセスの見える化と業務改善

主な内容 ◆ 業務とデータの見える化の必要性 ◆ 業務フローとBPMN  
◆ IT化すべきポイントの見極め ◆ 問題解決とPDCA

講師: 辻 剛氏 < 株式会社 テクノ経営総合研究所 >

機構処理欄  
受付No :  
受付日 :

ポリテクセンター沖縄 生産性センター業務課 行

受講者申込書

FAX 098-936-5738

※送り間違いにご注意ください

送信後、必ず受信確認のお電話をお願いいたします。(TEL: 098-921-7315)

◆受講希望の下記コースに☑を入れてください。

| 申込締切                     | 6月22日(月) | 受講料振込期限          | 7月9日(木) | 会場               | ポリテクセンター沖縄 |
|--------------------------|----------|------------------|---------|------------------|------------|
| <input type="checkbox"/> | 7月22日(水) | フォローシップによる組織力の向上 |         | 26-47-12-071-022 |            |
| <input type="checkbox"/> | 7月23日(木) | データ活用で進める業務連携    |         | 26-47-12-089-023 |            |
| <input type="checkbox"/> | 7月24日(金) | 災害時のリスク管理と事業継続計画 |         | 26-47-12-059-024 |            |

【申込書1枚につき1コースのお申し込みとなります。複数コースご希望の場合は申込書をコピーしてお申し込みください。】

|                  |   |        |    |
|------------------|---|--------|----|
| 法人(企業)名          |   | TEL    |    |
| 事業(営業)所名         |   | FAX    |    |
| 所在地              | 〒   |        |    |
| 企業規模<br>(該当箇所に○) | A 1~29人 B 30~99人 C 100~299人 D 300~499人 E 500~999人 F 1000人~  |        |    |
| 産業分類             | 【以下の20種のうち該当するものを1つ選択し該当箇所に○をご記入ください。】<br>A 農業、林業 B 漁業 C 鉱業、採石業、砂利採取業 D 建設業 E 製造業 F 電気・ガス・熱供給・水道業<br>G 情報通信業 H 運輸業、郵便業 I 卸売業、小売業 J 金融業、保険業 K 不動産業、物品賃貸<br>L 学術研究、専門・技術サービス業 M 宿泊業、飲食サービス業 N 生活関連サービス業、娯楽業 O 教育、学習支援業<br>P 医療、福祉 Q 複合サービス事業 R サービス業 S 公務 T 分類不能の産業 |        |    |
| 申込担当者            | 氏名  | 部署等    | 役職 |
|                  | TEL   | E-mail |    |

| 受講者氏名 | ふりがな | 性別<br>(任意) | 生年月日<br>(西暦/月/日) | 就業状況※1<br>(該当箇所に✓)   |
|-------|------|------------|------------------|--|
|       |      | 男・女        |                  | <input type="checkbox"/> 正社員<br><input type="checkbox"/> 非正規雇用<br><input type="checkbox"/> その他(自営業等) |
|       |      | 男・女        |                  | <input type="checkbox"/> 正社員<br><input type="checkbox"/> 非正規雇用<br><input type="checkbox"/> その他(自営業等) |
|       |      | 男・女        |                  | <input type="checkbox"/> 正社員<br><input type="checkbox"/> 非正規雇用<br><input type="checkbox"/> その他(自営業等) |
|       |      | 男・女        |                  | <input type="checkbox"/> 正社員<br><input type="checkbox"/> 非正規雇用<br><input type="checkbox"/> その他(自営業等) |

※1 受講者の方の就業状況を選択してください。なお、非正規雇用とは、パート、アルバイト、契約社員などが該当しますが、様々な呼称があるため、貴社の判断で差し支えありません。

【注意事項】

- 個人での受講はできません。企業(事業主)からの指示による申込みに限ります。
- 応募者多数の場合は先着順とさせていただきます。
- 応募締切時点の応募者が6名を下回る場合は、コースを中止又は延期させていただくことがありますので、予めご了承ください。
- 訓練実施状況の確認等のため、訓練中に写真撮影を行う場合がありますので、予めご了承ください。
- 実施機関(訓練実施を担当する企業)の関係会社(親会社、子会社、関連会社等)の方は受講できません。
- 振込期限を過ぎてからのキャンセルは受講料を全額ご負担いただきます。

お問い合わせ / TEL: 098-921-7315 FAX: 098-936-5738 E-mail / okinawa-seisan@jeed.go.jp

【当機構の保有個人情報保護方針、利用目的】

- 独立行政法人高齢・障害・求職者雇用支援機構は「個人情報の保護に関する法律」(平成15年法律第57号)を遵守し、保有個人情報を適切に管理し、個人の権利利益を保護いたします。
- ご記入いただいた個人情報については、訓練の実施に関する事務処理(訓練実施機関への提供、本訓練に関する各種連絡、訓練終了後のアンケート送付等)及び業務統計に使用するものであり、それ以外に使用することはありません。

令和8年度 生産性向上支援訓練のご案内

受講者募集中!

従業員の人材育成をお考えの事業主のみなさまへ

# 在職者のためのスキルアップセミナー

会場 ポリテクセンター沖縄  
北谷町吉原728-6

定員 30名  
(最少催行人数6名)

受講料 3,300円(税込)  
(各コース1名あたり)

申込締切 6月22日(月)

※申込が切後も受け付けられる場合がございます。お気軽にお問い合わせください。

申込方法 裏面の受講申込書に必要事項をご記入の上、当センター宛てFAXでお送りください。お勤めされている会社を通してお申し込みください。  
※お電話での申し込みはお受けしていません。

全てのコースのカリキュラム内容はこちらのQRコードから確認できます!



対象者 45歳以上の方  
(45歳未満の方でも受講できます)  
令和8年  
**7/22(水)**  
9:30~16:30  
(昼休憩12:30~13:30)

組織力向上を目指し、チームをアシストするための知識と技能を学びたい方へおすすめです!

## フォローシップによる組織力の向上

主な内容 ◆ チームメンバーの育成方法 ◆ チーム構築、強化の重要ポイント  
◆ リーダーシップ・フォローシップの特徴

講師: 道園 佳明氏 <株式会社Gサポート>

対象者 中堅層~管理者層の方  
令和8年  
**7/23(木)**  
9:30~16:30  
(昼休憩12:30~13:30)

データを活用し、業務の連携強化手法を学びたい方へおすすめです!

## データ活用で進める業務連携

主な内容 ◆ データ活用の基礎 ◆ データの共有・保管・セキュリティ  
◆ 課題発見と改善 ◆ ITツールによるデータ活用

講師: 大山 昇氏 <合同会社楽々屋 代表社員>

対象者 管理者層の方  
令和8年  
**7/24(金)**  
9:30~16:30  
(昼休憩12:30~13:30)

自然災害やサイバー攻撃への備え、持続可能な事業継続計画を学びたい方へおすすめです!

## 災害時のリスク管理と事業継続計画

主な内容 ◆ 事業継続計画の策定 ◆ 災害リスクの洗い出しと分析  
◆ 従業員への周知と教育 ◆ 事業継続計画の点検・評価方法

講師: 東 公成氏 <パナソニックエレクトリックワークス創研 株式会社>

経営者のための「失敗しない」  
マーケティング・コミュニケーションのつくり方勉強会

## 学べる内容



### 沖縄県内のメディア利用と広告信頼度

当社実施のアンケート調査からメディアごとの特徴と効果的な使い方を解説します。



### マーケティング・コミュニケーションとは？

マーケティングとマーケティング・コミュニケーションの違いと関係性について。



### 思い出されなければ選ばれない(想起の重要性)

あなたのブランドは消費者が思い出しやすい状態をつくれていますか？



### 95:5ルールと80:20ルール

今購入を検討中の消費者は全体の5%。そのうち80%はすでに買うブランドを決めている。



### あなたのブランドを思い出すシーンのつくり方

コンビニチェーンはなぜコーヒーを充実させているのか。



### 独自のブランド資産の重要性

消費者が無意識に認識し、記憶を呼び起こすきっかけとなるために。

## 参加特典

参加された皆さまには、もれなく3つの特典をプレゼント！

★★★  
Benefits

1

マーケティング・コミュニケーションのつくり方資料

★★★  
Benefits

2

沖縄県内のメディア利用と  
広告信頼度調査レポート

★★★  
Benefits

3

マーケティング・コミュニケーションつくり方  
無料相談(1回)

参加申込  
方法

株式会社ハウオンのWEBサイト  
またはQRコードよりお申し込みください。  
※当社と同業の企業様のお申し込みはご遠慮ください。

株式会社ハウオン

検索



お申込用QR

お問合せ

主催：株式会社ハウオン（担当：比嘉）  
電話：050-5897-8147  
メール：higa@houon-inc.co.jp

HOUON

経営者のための「失敗しない」

# マーケティング・ コミュニケーションの つくり方勉強会

実践篇

マーケティング・コミュニケーションとは、商品を「知ってもらい、思い出してもらい、選ばれる」状態をつくるための活動のこと。この勉強会では、商品・価格・流通を整えるだけではお客さまに買っていただけない原因と、認知から購入までの一貫した流れをつくるために必要なお客さまとの接点のつくり方について、マーケティングの4P(Product・Price・Place・Promotion)とマーケティング・コミュニケーションの関係性を学びながら構造的に明らかにします。

「自社の商品が買われない原因を理解したい」「お客さまに買っていただけるマーケティング・コミュニケーションの型をつくりたい」このような悩みを解決したい経営者の皆さまのご参加をお待ちしています。

日時

2026年6月17日(水) 14:00-16:30

会場

那覇商工会議所 会議室(那覇市久米2丁目2番10号)

定員

15名(先着順)

費用

おひとり 3,000円(当日会場受付にてお支払いください)

第一部

「15秒で心を動かす。」  
～CMディレクター福永周平の仕事術～



ゲスト講師  
CMプランナー・ディレクター  
かんとく代表

ふくなが しゅうへい  
福永 周平 氏

TV・ラジオ・SNSを中心に、県内外の企業と1000本以上の  
コマーシャルを制作してきました。数秒で視聴者の心をつかみ、  
記憶に残るクリエイティブを得意とし、企業やサービスの魅力  
を、シンプルで親しみやすく伝える広告づくりに取り組んでいます。  
今回の講演では、28年間の経験をもとに、消費者の“共感”  
を大切にしながら、心に残る企業ブランドをつくるコツをお話  
します。

第二部

経営者のための「失敗しない」  
マーケティング・コミュニケーションのつくり方



株式会社ハウオン  
代表取締役

ひが しん  
比嘉 眞

広告業界歴25年。テレビ・ラジオ・新聞・インターネットなど  
さまざまな媒体を活用した広告やプロモーションの立案など、  
幅広い領域でクライアント企業を支援してきました。長年現場  
に立つ中で、事業を伸ばすために必要なマーケティング・コミュ  
ニケーションの知識が最も必要な経営者ほど忙しく、学ぶ時間  
が取れていないことを実感。「知らないことで損をしてほしく  
ない」。その思いから、実務で得た本質的な知識を経営者の皆  
さまへ分かりやすく伝えるため、今回の勉強会を開催する運び  
となりました。「分かりやすく、使いやすい」マーケティング・  
コミュニケーションの考え方をお伝えいたします。

株式会社ハウオンについて

「クライアント企業のビジネスを正しいマーケティング・コミュニケーションで  
前進させるお手伝い」を事業理念に、各種プロモーションの企画から実行まで、  
伴走型の支援を行っている那覇市の会社です。

勉強会のくわしい内容と  
お申込み方法は裏面へ！

HOUON

# 「人がいない」は、本当か？

## — 女性・多様な人材を活かす採用戦略 —

求職者は減っていません。  
変わったのは、“働き方”と“人の集め方”です。

「人がいないから採用できない」「自社に合う人材はいない」と感じていませんか？  
課題を正しく捉え柔軟に変革へ踏み出す企業は、持続的な成長力と高いエンゲージメントを備えた組織へと進化しています。  
本セミナーでは、採用できない理由を言語化し、自社に合う人材の見つけ方や多様な人材の可能性に気づき、明日から変えるべき具体的な一手が見えてくるポイントを分かりやすくお伝えします。

参加特典 /  
社労士無料  
コンサルティング  
(全5回)  
※全2回参加  
※応募多数の場合は選考

参加無料  
会場定員50名  
(先着順)

- こんな方におすすめ
- 経営層
- 人事総務責任者の方
- 働き方改革や組織変革に興味のある方
- 女性活躍に興味のある方

開催日 2026. 6/10 (水) ・ 6/15 (月) ※2日間で完了するセミナーです。

前半：6月10日 (水) 13:30～17:00  
テーマ：採用できない会社の共通点

- ・「人がいない」は本当か？
- ・採用できない会社の“思い込み”とは
- ・女性・リモート・多様な人材採用の実例

後半：6月15日 (月) 13:30～17:00  
テーマ：自社に合う人材採用の始め方

- ・求人広告・採用サイト・SNSなど、媒体ごとの役割と使い分け
- ・自社に合う人材像と訴求ポイントの見つけ方
- ・明日から実践できる採用設計のつくり方

セミナー講師

**小宮 仁至** (こみや ひとし)  
ファンシップ株式会社  
代表取締役採用コンサルタント  
中小企業基盤整備機構 (中小機構) 中小企業アドバイザー登録専門家

会場

沖縄産業支援センター 大ホール 102  
沖縄県那覇市小禄 1 8 3 1 - 1)

- 申込時に、会場参加・オンライン参加・アーカイブ配信視聴のいずれかが選択可能です。
- 会場参加以外の方には、前日までに視聴URLをお送りいたします。

申込み

下記URLまたはQRコードよりお申込みください。 申込み締切：2026年6月5日(金)

<https://forms.office.com/e/wV6396amnU>

※ 定員になり次第締め切りとなりますので会場視聴希望の方はお早目にお申込みください。  
※ やむを得ない事情により、プログラムを変更する場合がございます。



参加特典 社労士による【職場環境整備】の個別サポート(無料) セミナー受講後のアンケートにてエントリーください。 ※上限数に限りあり (希望多数の場合は選考となります)

こんなお悩みはありませんか？

- ・女性の雇用に意欲はあるが、環境整備が整っていない
- ・法改正に基づき社内規定の改正が追いついていない
- ・柔軟な働き方への改革を進めたいが、思うように進まない

そんな企業様へ社会保険労務士が無料コンサルティング支援を行います。(月1回×5回の支援予定)

本特典へのお申込みは、セミナー終了後のアンケートにて受け付けます。  
※ 沖縄県女性の総合就職支援事業の一環で実施されるため、費用はかかりません。

## 採用をご検討中の企業の皆様へ

# 「女性の就職総合支援事業」活用のご案内

「人が欲しい。でも採用コストや定着が不安」そんな企業様を沖縄県が支援します。  
女性の採用を、貴社の現場を活性化させる「確かな一手」として検討してみませんか。

- 求人掲載・採用 無料
- 意欲が高い人材の紹介
- 採用後もフォローアップ

事業内容

本事業は、労働力不足の解消と組織のダイバーシティ推進を支援する、沖縄県の公共事業です。  
就職に不安を抱える女性を対象に、ビジネススキルの習得機会を設け、キャリアカウンセラーが面談を重ねながら、働く準備を整えたくて企業様をご紹介します。入社前後のギャップを最小限に抑えるため、入社後もフォローアップを実施し、早期離職を防止します。  
長く働き続けられる、良質な雇用を実現する支援プログラムです。

活用メリット

### 1

就業意欲が高い人材の確保



本事業の求職者は、面談を通じて就職の目的や働き方への理解を深め、基礎研修の理解度確認等を経ていきます。  
OAスキルに加え、ビジネスコミュニケーションなどの研修を受講した、就業意欲の高い人材をご紹介します。

活用メリット

### 2

採用コストの削減



求人掲載から採用に至るまで、企業様の費用負担は一切ありません。  
求職者募集は年3回(6月・8月・10月)実施しており、継続的な人材確保の手段としてご利用いただけます。  
採用コストを抑えながら、計画的な人材募集が可能です。

活用メリット

### 3

定着率向上 & ミスマッチ防止



合同企業説明会を年3回(8月・11月・1月)開催するほか、職場見学バスツアーも実施します(※いずれも任意)。  
仕事内容や職場の雰囲気を事前に伝えることで、相互に納得感のある出会いにつなげます。



事業参加お申込み

下記フォームまたは右のQRコードよりお申込みください。  
お申し込み後、今後の流れについて事務局よりご連絡いたします。

<https://forms.office.com/e/RU5LyL5xHw>



## 受付方法

- ① お電話で空き状況の確認
- ② FAXまたはホームページからお申し込み可能
- ③ 銀行振込又はタイムス窓口にてお支払い
- ④ 受付完了

※受講証を送付致します。(送付時期)各セミナー開催日の7日～10日前

●お申し込み書●

企業名または個人名

住所 〒

担当部署 担当者名

TEL FAX

E-mail

受講料 (お1人様料金)税込 **3回 12,000円(セット料金価格!)** **1回 6,000円**

|   | 参加者名 | 役職 | 回数 | 受講料 | 参加日に○をつけてください |
|---|------|----|----|-----|---------------|
| 1 |      |    |    |     | 7/7 9/1 12/1  |
| 2 |      |    |    |     | 7/7 9/1 12/1  |
| 3 |      |    |    |     | 7/7 9/1 12/1  |
| 4 |      |    |    |     | 7/7 9/1 12/1  |
| 5 |      |    |    |     | 7/7 9/1 12/1  |

合計金額

●お支払い方法 銀行振込 請求書発行 その他( )

●振込先  
 株式会社タイムスアドネクスト  
 琉球銀行本店 普通預金 口座番号 1316842  
 沖縄銀行本店 普通預金 口座番号 2628067  
 沖縄海邦銀行本店 普通預金 口座番号 922879

※振込手数料はご負担願います。 ※一旦お支払い頂いた受講料は、返金致しかねますのでご了承ください。  
 上記で連絡先を、沖縄タイムス社主催のセミナーやイベントなどにご案内させて頂く場合がございます。

## お申込み

運営事務局 **タイムスアドネクスト**  
 〒900-0015 那覇市久茂地2丁目2番2号(タイムスビル10F)  
**TEL. 098(869)5446**  
 ※平日10:00～18:00 FAX. 098(869)6955

■ ホームページからのお申込み

タイムス みらい塾 検索

【主催】沖縄タイムス社  
 【後援】沖縄県経営者協会、沖縄県中小企業家同友会、沖縄県中小企業団体中央会、沖縄県商工会連合会、  
 那覇商工会議所、浦添商工会議所、沖縄商工会議所、日本青年会議所 沖縄地区協議会



大久保寛司の

# 人と経営みらい塾2026

## AI時代に必要なのは、「早く働く力」より「人と働く力」だった。

AIの進化により、仕事のやり方は大きく変わろうとしています。しかし本当に問われているのは、「AIを使えるかどうか」ではなく、人が生きる職場をつくらせているかどうかではないでしょうか。本セミナーでは、AI時代を前提にしながらも、「人が育たない」、「すぐに辞めてしまう」、「職場の空気が重い」といった“現場のリアルな悩み”に真正面から向き合います。講師は、長年にわたり人と組織を見続けてきた大久保寛司氏。全3回を通して、「働き方」→「組織」→「職場の空気」という順で、無理なく、しかし確実に「職場の未来」を描き直します。「変わらなければ」と感じているすべての方に向けた、考え方と実践のための連続セミナーです。



**受講生募集**



- |                                  |                                     |                                     |
|----------------------------------|-------------------------------------|-------------------------------------|
| <b>第1回</b><br>7月7日(火)<br>働き方を見直す | <b>第2回</b><br>9月1日(火)<br>組織の仕組みを整える | <b>第3回</b><br>12月1日(火)<br>職場の空気を変える |
|----------------------------------|-------------------------------------|-------------------------------------|

開場 18:00 開演 18:30 終演 20:45 場所 タイムスホール 定員 350名  
※定員に達し次第、締め切らせて頂きます

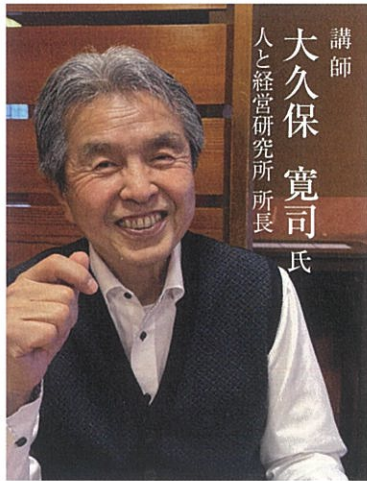

講師  
大久保 寛司氏  
人と経営研究所 所長

### プロフィール

1949年3月生まれ。血液型A型。息子2人、娘5人、孫8人の祖父。

若い頃は「熱血社員」としてバリバリ働き、元日本IBMのCS部長として社風改革を推進。自ら制作したVHS映像で25,000人の社員に改革を訴え続け、上司と議論を交わしながらも信頼関係を築き、退職時には全役員から寄せ書きをもらうほどの人気を誇った。

退職後は「人と経営研究所」を設立し、営業を行うことなく口コミで次々と新たな依頼を受け、多くの企業で組織改革を指導。経営者から社員まで全ての社員に向けて「社員の幸せ」と「企業の成果」を両立させる方法を伝えている。

75歳を過ぎても元気な理由は、年齢に関係なく対話を大切に、今でも全国を飛び回り活動を続けている。

趣味は沖縄の海を見ながらぼーっと過ごすこと、和食が好きで卵焼きや納豆が好き。65歳から独学でピアノを始め、指の動き丸暗記法でバッハやベートーヴェンの名曲を演奏できるようになりました(笑)。昨年からスキーにはまっています。

### 主要著書

- 「あり方で生きる」(エッセンシャル出版社)
- 「いま、目の前にいる人が大切な人」プロデュース(エッセンシャル出版社)
- 「考えてみる」文屋
- 「会社は変わる」プロデュース(エッセンシャル出版社)
- 「人と企業の真の価値を高めるヒント」中公文庫

若手社員から中間管理職、リーダー、経営者まで、  
「変わらなければ」と思いながら、  
何から始めればいいのか迷っている方に



## 第1回 2026年7月7日 火曜日

### テーマ 働き方を見直す

AIの進化により、仕事のやり方や求められる役割は大きく変わりつつあります。その中で、「このままでいいのか」「自分はどう変わるべきか」と不安や迷いを感じている人は少なくありません。

第1回では、AI時代を前提に、これからの働き方の考え方を整理します。若手社員のキャリアの悩みから、ベテランの経験活用まで、現場で感じている違和感を見つめ直し、自分自身の働き方を見直すきっかけをつくります。

若手社員～中間管理職、  
リーダー、経営者まで、  
人の問題に本気で向き合いたい方に



## 第2回 2026年9月1日 火曜日

### テーマ 組織の仕組みを整える

「人が育たない」「すぐに辞めてしまう」「指示待ちが多い」  
こうした悩みは、多くの職場で共通しています。

第2回では、これらの課題を個人の問題として片付けず、組織の仕組みや関わり方の視点から見直します。管理職が疲弊する理由や評価制度・年功序列の影響も整理し、人が育ち、定着する職場をつくる考え方を学びます。

若手社員～中間管理職、リーダー、  
経営者まで、トラブルを未然に防ぎ、  
職場の雰囲気をよくしたい方に



## 第3回 2026年12月1日 火曜日

### テーマ 職場の空気を変える

ハラスメントへの不安、部下との距離感の難しさなど、深刻化する前から職場の空気には表れる問題は少なくありません。

第3回では、何がハラスメントになるのかを整理し、人が安心して働ける職場の条件を考えます。問題が起きる前に職場を整え、活気ある雰囲気をつくるための関わり方を学びます。

|                |   |      |
|----------------|---|------|
| 企業名            |   |      |
| 代表者            | (役職)  | (氏名) |
| 事業内容           |   | 業種   |
| TEL            |   | FAX  |
| 担当者            | (役職/部署)   | (氏名) |
| メールアドレス        |   |      |
| 従業員数           | ①正社員数   | 人    |
|                | ②非正規社員数(契約・パート・アルバイト・有期雇用・無期雇用・派遣等)   | 人    |
|                | ③全従業員数(役員等は除く) (①+②=③)  | 人    |
|                | ④本年度中に非正規から正社員へ転換予定数  | 人    |
|                | ⑤本年度中に新たに正社員として採用予定数  | 人    |
|                | ⑥(④+⑤=合計)   | 人    |
| 相談したい<br>問題・課題 | <b>【分野】</b><br><input type="checkbox"/> 事業計画策定 <input type="checkbox"/> 資金繰り(キャッシュフロー)<br><input type="checkbox"/> 経営改善 <input type="checkbox"/> 事業再生<br><input type="checkbox"/> 事業承継 <input type="checkbox"/> IT活用<br><input type="checkbox"/> マーケティング(売上拡大・販路開拓) <input type="checkbox"/> 商品開発<br><input type="checkbox"/> 5S・業務改善活動の運営定着 <input type="checkbox"/> 生産性向上<br><input type="checkbox"/> WEB集客 <input type="checkbox"/> 広報宣伝<br><input type="checkbox"/> 就業規則 <input type="checkbox"/> ハラスメント対策<br><input type="checkbox"/> 労働環境改善 <input type="checkbox"/> 組織改革<br><input type="checkbox"/> 人事評価制度の構築と運用 <input type="checkbox"/> 賃金制度の構築と運用<br><input type="checkbox"/> 人材育成(リーダー養成) <input type="checkbox"/> クラウドファンディング<br><input type="checkbox"/> 助成金・補助金の活用方法(※申請代行ではありません)<br><input type="checkbox"/> 採用マーケティング(人材確保支援) |      |
|                | <b>【その他】</b><br>  |      |

【運営事務局】 一般社団法人 沖縄県中小企業診断士協会  
令和8年度 正規雇用化サポート事業 事務局(伊佐・上原)

[TEL] 098-917-0011

【無料専門家派遣】事業の流れ



働きやすい魅力ある  
職場づくり、サポートします!

専門家派遣 『伴走支援』  
支援企業募集 【無料】



【応募の条件】 ※審査があります。

- ①採択後に非正規社員を正社員へ転換する
- ②採択後に正社員を採用する
- ③原則①②合わせて3人以上見込めること

※①、②のどちらかに該当し、③の要件をみたとすこと【雇用契約書等の提出が必要となります】



まずはQR事前相談へ  
お申込み下さい!

- 専門家派遣支援の回数: 5回~10回程度(無料)
- 対象事業所: 沖縄県内の企業等  
※法人、個人事業主、医療、福祉、NPO法人、農畜産業等も含まれております。

.....【支援内容の事例】.....

【経営】

- 経営の仕組み作り、経営課題の整理等の支援
- 事業計画書・経営計画書等の作成支援
- 業務改善・IT導入等による生産性向上支援
- 資金繰り改善支援(資金繰り表の作り方等)
- 新規事業への取り組み支援
- 各種助成金、補助金の申請支援

【採用】

- 従業員募集広告作成等の実践的支援
- 採用の配信ツールの選び方等の支援

【定着】

- 就業規則の作成・改定、労働環境改善等支援
- 組織づくり、人材育成、能力開発等の支援
- 人事評価・賃金制度等の導入支援

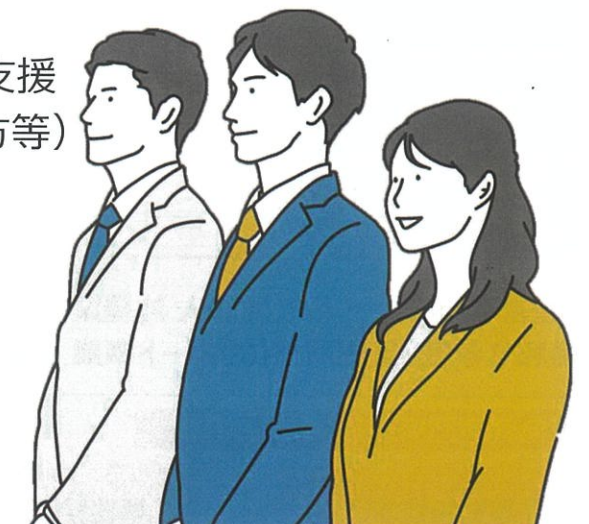

前年度の支援  
事例をこちらから  
ご覧下さい→

